

■ 석면안전관리법 시행규칙 [별지 제18호서식] <개정 2021. 8. 26.> (1/9)

석면해체·제거 사업장의 석면 비산 측정 결과보고서

접수번호	별 정 부 - 20220761		접수일				
제출인	상호(대표자) 인창중학교		사업자등록번호 110-82-05725				
	주소 경기도 구리시 건원대로34번길 118(인창동) 인창중학교		(전화번호 : 031-552-9988)				
석면해체·제거 사업장	건물명 인창중학교 1호동(본관)		위치 경기도 구리시 건원대로34번길 118 인창중학교				
	면적(㎡) 5,579.47㎡		작업기간 2022-12-23~2023-01-23				
석면건축자재[길이(m)·면적(㎡)·부피(㎥)] -		텍스 : 3,976.15㎡					
측정 기관	대표자	김경숙	사업자등록번호		892-81-00989		
	주소	서울시 금천구 디지털로9길 56, 901호					
측정자/분석자		박현승/강하영					
측정 결과	시료번호	측정 지점	측정 장비 (종류/수량)	유량 (L/분)	측정 일시 (분)	측정 결과 (f/cc)	검출석면의 종류
측정 지점	비산측정 시작 사진		비산측정 종료 사진			비고	
	(필요시 별지 첨부)		(필요시 별지 첨부)				
	측정 시작 시간:		측정 종료 시간:				
(필요시 별지 첨부)		(필요시 별지 첨부)					
측정 시작 시간:		측정 종료 시간:					
(필요시 별지 첨부)		(필요시 별지 첨부)					
측정 시작 시간:		측정 종료 시간:					

「석면안전관리법」 제28조제2항 및 같은 법 시행규칙 제38조제2항에 따라 석면해체·제거 사업장의 석면 비산 측정 결과를 제출합니다.

2023년 01월 09일

제출인(대표자) 인창중학교 교장 (서명 또는 인)

특별자치시장·특별자치도지사·시장·군수·구청장 귀하

▶ 첨부서류

측정일시		2023년 01월 09일 (1일간)					
측정 결과	시료번호	측정 지점	측정 장비	유량 (L/min)	측정일시 (분)	측정결과 (foc)	검출식면
	#1	부지경계선	SARA-5100	9.67	250	0.001	-
	#2	부지경계선	SARA-5100	9.69	250	0.000	-
	#3	부지경계선	SARA-5100	9.73	250	0.000	-
	#4	부지경계선	SARA-5100	9.69	250	0.000	-

*폐쇄원거 선 탐지구 설치 작업 중 칼리의 요청으로 비산측정 실시하였다.

축정 지침 위치

인성중학교 1호동(본관) 1층



#3



#2



#1



#4

건축물소재지

경기도 구리시
건원대로34번길 118

석면지재

천장재(역스)

축정일자

2023. 01. 20

<첨부 1> 석면 해체·제거 석면비산정도측정 작업일보

항목	석면비산정도 측정		
측정시간	시작 10 : 00	종료 14 : 20	
투입장비	종류 SARA-5100	수량 4 대	
촬영대상	① 석면배출허용기준 준수여부체크를 위한 석면 비산 측정 모습 ※ 석면 비산 측정 시기, 시료채취 수 등 자세한 사항은 환경부고시 「석면 해체·제거 작업 사업장 주변 석면 비산관리를 위한 조사방법」 참고)		

구분	시작사진	종료사진	사진설명
부지경계선	 10:00	 14:10	
부지경계선	 10:02	 14:12	
부지경계선	 10:08	 14:16	
부지경계선	 10:10	 14:20	

석면해체·제거 사업장의 석면 비산 측정 결과보고서

접수번호	희정부 - 20220781	접수일					
제출인	상호(대표자) 인창중학교	사업자등록번호 110-82-05725					
	주소 경기도 구리시 건원대로34번길 118(인창동) 인창중학교 (전화번호 : 031-552-2986)						
석면해체·제거사업장	건물명 인창중학교 1호동(분관)	위치 경기도 구리시 건원대로34번길 118 인창중학교					
	연면적(㎡) 5,579.47 ㎡	작업기간 2022-12-23-2023-01-23					
	석면건축자재[길이(m)·면적(㎡)·부피(㎥)] - 텍스 : 3,978.15 ㎡						
측정기관	대표자 김결숙	사업자등록번호 892-81-00989					
	주소 서울시 금천구 디지털로9길 56, 901호						
	측정자/분석자 박현승/강하명						
측정결과	시료번호	측정 지점	측정 장비 (종류/수량)	유형 (L/분)	측정 일시 (분)	측정 결과 (f/cc)	검출석면의 종류
측정지점	비산측정 시작 사진		비산측정 종료 사진		비고		
	(필요시 별지 첨부)		(필요시 별지 첨부)				
	측정 시작 시간		측정 종료 시간				
	(필요시 별지 첨부)		(필요시 별지 첨부)				
측정 시작 시간		측정 종료 시간					
(필요시 별지 첨부)		(필요시 별지 첨부)					
측정 시작 시간		측정 종료 시간					
(필요시 별지 첨부)		(필요시 별지 첨부)					

「석면안전관리법」 제28조제2항 및 같은 법 시행규칙 제38조제2항에 따라 석면해체·제거 사업장별 석면 비산 측정 결과를 제출합니다.

2023년 01월 10일

제출인(대표자) 인창중학교 교장 (서명 쓰는 인)

특별자치시장·특별자치도지사·시장·군수·구청장 귀하

첨부서류	「석면안전관리법 시행규칙, 별지 제17호제6서식의 석면해체·제거작업 신고서 서면	수주료 없음
------	--	-----------

▶ 첨부서류

측정일시	2023년 01월 10일 (1일간)						
	시료번호	측정 지점	측정 장비	유량 (L/min)	측정일시 (분)	측정결과 (T/cc)	검출식연
측정 결과	#1	부지경계선	SARA-5100	9.67	250	0.001	-
	#2	부지경계선	SARA-5100	9.70	250	0.001	-
	#3	부지경계선	SARA-5100	9.66	250	0.001	-
	#4	부지경계선	SARA-5100	9.65	250	0.001	-
	#5	용입기배출구	SARA-5100	9.96	45	0.003	-
	#6	용입기배출구	SARA-5100	9.92	45	0.002	-
	#7	용입기배출구	SARA-5100	9.91	45	0.003	-
	#8	용입기배출구	SARA-5100	9.96	45	0.003	-
	#9	용입기배출구	SARA-5100	9.91	45	0.003	-
	#10	작업장주변(실내)	SARA-5100	9.92	125	0.000	-
	#11	위생설비입구	SARA-5100	9.90	45	0.002	-
	#12	폐기물반출구	SARA-5100	9.90	45	0.002	-

속강 지킴 위치

인성중학교 1호동(본관) 1층

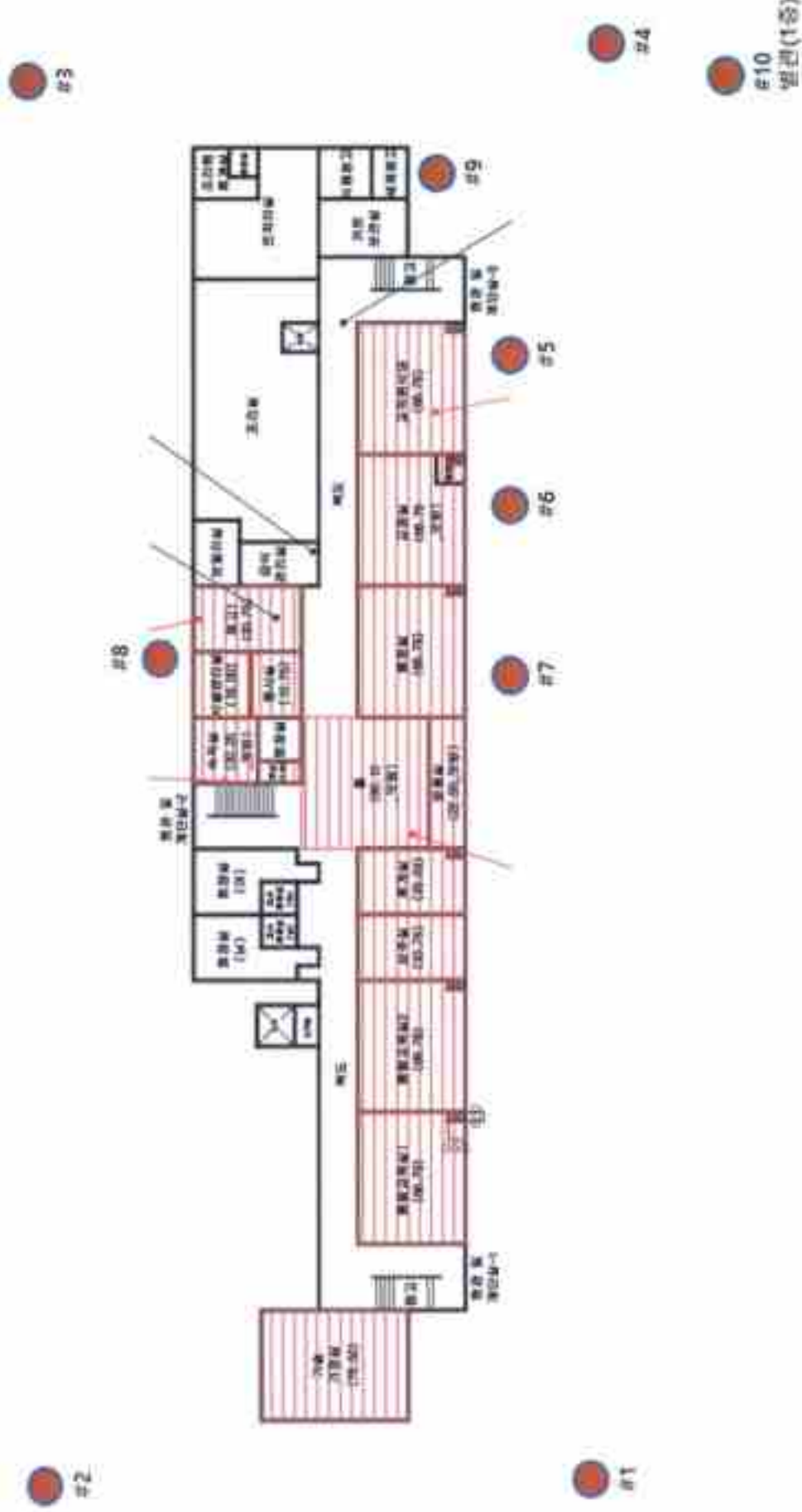

건축음소제자

경기도 구리시
김원대로34번길 11B

석면차폐

전장재(복스)

속강일자

2023. 01. 10

확정 지정 위치

인창중학교 1호동(보관) 5층

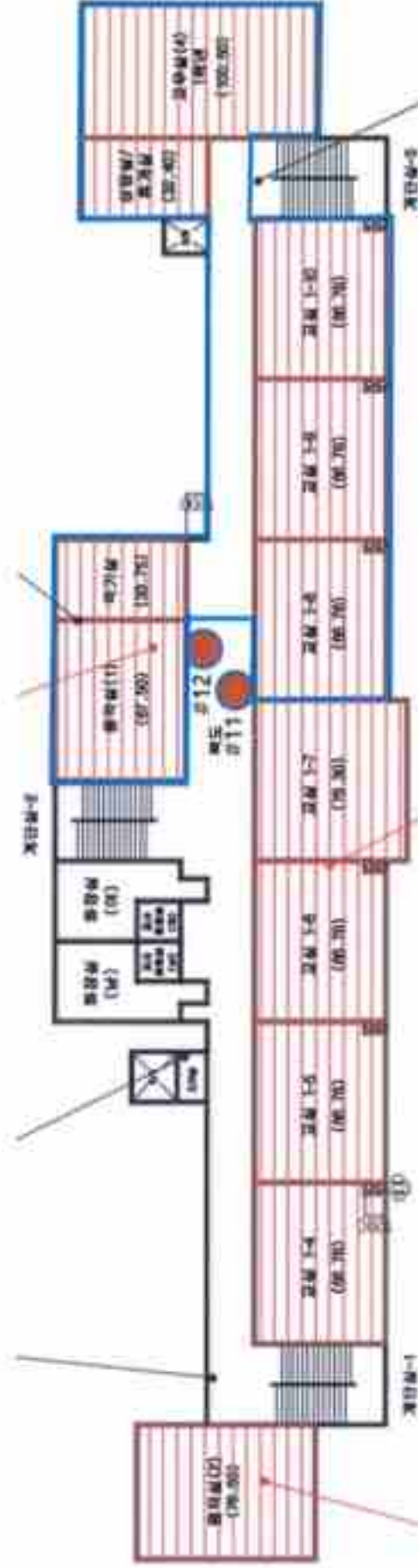

건축물소재지

경기도 구리시
건원대로34번길 118

석면소재

천장재(텍스)

추경일자

2023. 01. 10

<첨부 1> 석면 해체·제거 석면비산정도측정 작업일보

항목	석면비산정도 측정		
측정시간	시작 09 : 00	종료 13 : 50	
투입장비	종류 SARA-5100	수량 12 대	
촬영대상	(1) 석면배출허용기준 준수여부체크를 위한 석면 비산 측정 모습 ※ 석면 비산 측정 시기, 시료채취 수 등 자세한 사항은 환경부고시 「석면 해체·제거 작업 사업장 주변 석면 비산관리를 위한 조사방법」 참고)		

구분	시작사진	종료사진	사진설명
부지경계선	 9:00	 13:10	
부지경계선	 9:02	 13:12	
부지경계선	 9:08	 13:18	
부지경계선	 9:10	 13:20	

구분	시작 사진	종료 사진	사진설명
1000 1000 1000	 <p data-bbox="518 533 587 562">11:05</p>	 <p data-bbox="880 533 949 562">11:50</p>	
1000 1000 1000	 <p data-bbox="518 882 587 911">11:06</p>	 <p data-bbox="880 882 949 911">11:51</p>	
1000 1000 1000	 <p data-bbox="518 1232 587 1261">11:07</p>	 <p data-bbox="880 1232 949 1261">11:52</p>	
1000 1000 1000	 <p data-bbox="518 1581 587 1610">11:13</p>	 <p data-bbox="880 1581 949 1610">11:58</p>	
1000 1000 1000	 <p data-bbox="518 1930 587 1960">11:15</p>	 <p data-bbox="880 1930 949 1960">12:00</p>	

구분	시작 사진	종료 사진	사진설명
작업중 주변(실내)	 <p data-bbox="528 533 598 562">11:30</p>	 <p data-bbox="890 533 960 562">13:35</p>	
위생물비밀구	 <p data-bbox="528 882 598 911">11:35</p>	 <p data-bbox="890 882 960 911">12:20</p>	
물 청기 구	 <p data-bbox="528 1229 598 1258">13:05</p>	 <p data-bbox="890 1229 960 1258">13:50</p>	

석면해체·제거 사업장의 석면 비산 측정 결과보고서

검수번호	과 명 부 - 20220761	검수일					
제출인	상호(대표자) 인창중학교	사업자등록번호 132-83-03724					
	주소 경기도 구리시 건원대로34번길 118(인창동) 인창중학교 (전화번호 : 031-552-9986)						
석면해체·제거 사업장	건물명 인창중학교 1호동(본관)	위치 경기도 구리시 건원대로34번길 118 인창중학교					
	면적(㎡) 5,578.47㎡	작업기간 2022-12-23~2023-01-23					
	석면건축자재 [(m)·면적(㎡)·부피(㎥)] - 톤스 : 3,976.15㎡						
측정 기관	대표자 김경숙	사업자등록번호 892-81-00989					
	주소 서울시 금천구 디지털로9길 56 901호						
	측정자/분석자 박현승/강하영						
측정 결과	시료번호	측정 지점	측정 장비 (종류/수량)	유량 (l/분)	측정 일시 (분)	측정 결과 (f/cc)	검출석면의 종류
측정 지점	비산측정 시작 사진		비산측정 종료 사진		비고		
	(필요시 별지 첨부)		(필요시 별지 첨부)				
	시작 시간:		측정 종료 시간:				
	(필요시 별지 첨부)		(필요시 별지 첨부)				
	측정 시작 시간:		측정 종료 시간:				
	(필요시 별지 첨부)		(필요시 별지 첨부)				
측정 시작 시간:		측정 종료 시간:					
(필요시 별지 첨부)		(필요시 별지 첨부)					

「석면안전관리법」 제28조제2항 및 같은 법 시행규칙 제36조제2항에 따라 석면해체·제거 사업장의 석면 비산 측정 결과를 제출합니다.

2023년 1월 5일

인창중학교 교장 김서영 (인창 2인)

제출인(대표자)

특별자치시장·특별자치도지사·시장·군수·구청장 귀하

첨부서류	「석면안전관리법 시행규칙」 별지 제17호서식의 석면해체·제거사업 신고서 사본	수수료 없음
------	--	-----------

▶ 부서 류

측정일시	2023년 01월 10일 (1일간)						
결과		측정 지점	측정 장비	유량 (L/min)	측정일시 (분)	측정결과 (μ/cc)	검출하면
	#1	부지경계선	SARA-5100	9.67	250	0.001	-
	#2	부지경계선	SARA-5100	9.70	250	0.001	-
	#3	부지경계선	SARA-5100	9.66	250	0.001	-
	#4	부지경계선	SARA-5100	9.65	250	0.001	-
	#5	흡입기배출구	SARA-5100	9.96	45	0.003	-
	#6	흡입기배출구	SARA-5100	9.92	45	0.002	-
	#7	흡입기배출구	SARA-5100	9.91	45	0.003	-
	#8	흡입기배출구	SARA-5100	9.96	45	0.003	-
	#9	흡입기배출구	SARA-5100	9.91	45	0.003	-
	#10	작업장주변(실내)	SARA-5100	9.92	125	0.000	-
	#11	위생설비입구	SARA-5100	9.90	45	0.002	-
	#12	폐기물반출구	SARA-5100	9.90	45	0.002	-

< 1> 석면 해체·제거 석면비산정도측정 작업일부

석면비산정도 측정			
측정시간	시작 09 : 00	종료 13 : 50	
투입장비	종류 SARA-5100	수량 12 대	
① 석면배출허용기준 준수여부체크를 위한 석면 비산 측정 모습 ※ 석면 비산 측정 시기, 시료채취 수 등 자세한 사항은 환경부고시 「석면 해체·제거 작업 사업장 주변 석면 비산관리를 위한 조사방법」 참고)			

구분	시작사진	종료사진	사진설명
	 9:00	 13:10	
부지경계선	 9:02	 13:12	
부지경계선	 9:08	 13:18	
부지경계선	 9:10	 13:20	

	시작 사진	종료 사진	사진설명
11-0304 11:05			
11:05	11:50		
11-0305 11:06			
11:06	11:51		
11-0306 11:07			
11:07	11:52		
11-0307 11:13			
11:13	11:58		
11-0308 11:15			
11:15	12:00		

	시작 사진	종료 사진	사진설명
직접작 주변(실+0)			
	11:30	13:35	
위생설비실구			
	11:35	12:20	
벽구 구획			
	13:05	13:50	

(V11) (V12)

석면해체·제거 사업장의 석면 비산 측정 결과보고서

접수번호: 의.할.부 - 20220761		접수일					
제출인	상호(대표자) 인창중학교	사업자등록번호: 110-82-05725					
	주소 경기도 구리시 건원대로34번길 118(인창동) 인창중학교 (전화번호 : 031-552-9986)						
석면해체·제거사업장	건물명 인창중학교 1호동(본관)	위치 경기도 구리시 건원대로34번길 118 인창중학교					
	연면적(㎡) 5,579.47㎡ 석면건축자재[길이(m)·면적(㎡)·부피(㎡)] - 텍스 : 3,976.15㎡	작업기간 2022-12-23~2023-01-23					
측정기관	대표자 김경숙	사업자등록번호 892-81-00989					
	주소 서울시 금천구 디지털로9길 56, 901호 측정자/분석자 박현승/김하영						
측정결과	시료번호	측정 지점	측정 장비 (종류/수정)	유형 (L/분)	측정 일시 (분)	측정 결과 (f/cc)	검출석면의 종류
측정지점	비산측정 시작 사진		비산측정 종료 사진		비고		
	(필요시 별지 첨부)		(필요시 별지 첨부)				
	측정 시작 시간		측정 종료 시간				
	(필요시 별지 첨부)		(필요시 별지 첨부)				
측정 시작 시간		측정 종료 시간					
(필요시 별지 첨부)		(필요시 별지 첨부)					
측정 시작 시간		측정 종료 시간					
(필요시 별지 첨부)		(필요시 별지 첨부)					

「석면안전관리법」 제28조제2항 및 같은 법 시행규칙 제36조제2항에 따라 석면해체·제거 사업장의 석면 비산 측정 결과를 제출합니다.

2023년 01월 11일

제출인(대표자)

인창중학교 교장 (서명 또는 인)

특별자치시장·특별자치도지사·시장·군수·구청장

귀하

첨부서류

「석면안전관리법 시행규칙, 별지 제17호제6서식의 석면해체·제거작업 신고서 사본

중수로
없음

▶ 첨부서류











측정일시	2023년 01월 11일 (1일간)						
시료번호	측정 지점	측정 장비	유량 (L/min)	측정일시 (분)	측정결과 (f/cc)	검출서면	
#1	부지경계선	SARA-5100	9.65	250	0.001	-	
#2	부지경계선	SARA-5100	9.69	250	0.001	-	
#3	부지경계선	SARA-5100	9.66	250	0.001	-	
#4	부지경계선	SARA-5100	9.69	250	0.000	-	
#5	작업장주변(실내)	SARA-5100	9.91	125	0.000	-	
#6	위생설비입구	SARA-5100	9.87	45	0.002	-	
#7	위생설비입구	SARA-5100	9.91	45	0.002	-	
#8	폐기물보관지점	SARA-5100	9.93	45	0.001	-	
#9	폐기물보관지점	SARA-5100	9.86	45	0.002	-	
#10	용압기배출구	SARA-5100	9.92	45	0.003	-	
#11	용압기배출구	SARA-5100	9.85	45	0.002	-	
#12	용압기배출구	SARA-5100	9.87	45	0.003	-	
#13	용압기배출구	SARA-5100	9.85	45	0.003	-	
#14	용압기배출구	SARA-5100	9.93	45	0.002	-	
#15	용압기배출구	SARA-5100	9.90	45	0.002	-	
#16	용압기배출구	SARA-5100	9.94	45	0.001	-	
#17	용압기배출구	SARA-5100	9.93	45	0.003	-	
#18	용압기배출구	SARA-5100	9.96	45	0.003	-	
#19	용압기배출구	SARA-5100	9.86	45	0.002	-	
#20	용압기배출구	SARA-5100	9.88	45	0.002	-	
#21	용압기배출구	SARA-5100	9.95	45	0.001	-	
#22	폐기물반출구	SARA-5100	9.95	45	0.004	-	
#23	폐기물반출구	SARA-5100	9.87	45	0.003	-	

측정 결과

<첨부 1> 석면 해체·제거 석면비산점도측정 작업일보

항목	석면비산점도 측정		
측정시간	시작 09 : 05	종료 14 : 35	
투입장비	종류 SARA-5100	수량 23 대	
활영대상	① 석면배출허용기준 준수여부체크를 위한 석면 비산 측정 모습 ※ 석면 비산 측정 시기, 시료채취 수 등 자세한 사항은 환경부고시 「석면 해체·제거 작업 사업장 주변 석면 비산관리를 위한 조사방법」 참고)		

구분	시작사진	종료사진	사진설명
부지경계선	 <p>9:05</p>	 <p>13:15</p>	
부지경계선	 <p>9:08</p>	 <p>13:18</p>	
부지경계선	 <p>9:12</p>	 <p>13:22</p>	
부지경계선	 <p>9:15</p>	 <p>13:25</p>	

구분	시작 사진	종료 사진	사진설명
작업장 주변(실내)	 <p data-bbox="528 551 584 577">9:20</p>	 <p data-bbox="895 551 951 577">11:25</p>	
위생설비 덮기(5층)	 <p data-bbox="528 904 584 931">9:35</p>	 <p data-bbox="895 904 951 931">10:20</p>	
위생설비 덮기(4층)	 <p data-bbox="528 1258 584 1285">9:37</p>	 <p data-bbox="895 1258 951 1285">10:22</p>	
폐기물 보관지점	 <p data-bbox="528 1612 584 1639">9:55</p>	 <p data-bbox="895 1612 951 1639">10:40</p>	
폐기물 보관지점	 <p data-bbox="528 1966 584 1993">9:56</p>	 <p data-bbox="895 1966 951 1993">10:41</p>	

구분	시작 사진	종료 사진	사진설명
유압기 배출구	 <p data-bbox="513 568 587 591">11:00</p>	 <p data-bbox="880 568 954 591">11:45</p>	
유압기 배출구	 <p data-bbox="513 918 587 940">11:01</p>	 <p data-bbox="880 918 954 940">11:46</p>	
유압기 배출구	 <p data-bbox="513 1267 587 1290">11:02</p>	 <p data-bbox="880 1267 954 1290">11:47</p>	
유압기 배출구	 <p data-bbox="513 1617 587 1639">11:03</p>	 <p data-bbox="880 1617 954 1639">11:48</p>	
유압기 배출구	 <p data-bbox="513 1966 587 1989">11:04</p>	 <p data-bbox="880 1966 954 1989">11:49</p>	

구분	시작 사진	종료 사진	사진설명
11:05 11:50 사진	 11:05	 11:50	
11:06 11:51 사진	 11:06	 11:51	
11:07 11:52 사진	 11:07	 11:52	
11:08 11:53 사진	 11:08	 11:53	
11:09 11:54 사진	 11:09	 11:54	

구분	시작 사진	종료 사진	사진설명
동계 방화인식 구	 <p data-bbox="512 571 579 600">11:10</p>	 <p data-bbox="884 571 951 600">11:55</p>	
동계 방화인식 구	 <p data-bbox="512 922 579 952">11:11</p>	 <p data-bbox="884 922 951 952">11:56</p>	
동계 방기물 방구(5점)	 <p data-bbox="512 1274 579 1303">12:50</p>	 <p data-bbox="884 1274 951 1303">13:35</p>	
동계 방기물 방구(4점)	 <p data-bbox="512 1626 579 1655">13:50</p>	 <p data-bbox="884 1626 951 1655">14:35</p>	

석면해체·제거 사업장의 석면 비산 측정 결과보고서

접수번호	파 청 부 - 20220761		접수일				
제출인	상호(대표자) 인항중학교		사업자등록번호 110-82-05725				
	주소 경기도 구리시 건원대로34번길 118(인항동) 인항중학교 (전화번호 : 031-552-9986)						
석면해체·제거 사업장	건물명 인항중학교 1호동(본관)		위치 경기도 구리시 건원대로34번길 118 인항중학교				
	면적(㎡) 5,579.47 ㎡		작업기간 2022-12-23~2023-01-23				
	석면건축자재[길이(m)·면적(㎡)·부피(㎥)] - 핵소 : 3,976.15 ㎡						
측정 기관	대표자 김경숙		사업자등록번호 892-81-00989				
	주소 서울시 금천구 디지털로9길 56, 901호						
	측정자/분석자 박현승/김하영						
측정 결과	시료번호	측정 지점	측정 장비 (종류/수량)	유량 (L/분)	측정 일시 (분)	측정 결과 (f/cc)	검출석면의 종류
측정 지점	비산측정 시작 사진		비산측정 종료 사진			비고	
	(필요시 별지 첨부)		(필요시 별지 첨부)				
	측정 시작 시간:		측정 종료 시간:				
	(필요시 별지 첨부)		(필요시 별지 첨부)				
측정 시작 시간:		측정 종료 시간:					
(필요시 별지 첨부)		(필요시 별지 첨부)					
측정 시작 시간:		측정 종료 시간:					

「석면안전관리법」 제28조제2항 및 같은 법 시행규칙 제38조제2항에 따라 석면해체·제거 사업장의 석면 비산 측정 결과를 제출합니다.

2023년 01월 12일

제출인(대표자)

인항중학교 교장 (서명 또는 인)

특별자치시장·특별자치도지사·시장·군수·구청장 귀하

첨부서류	「석면안전관리법 시행규칙」 별지 제17호제1서식의 석면해체·제거사업 신고서 서면	수수료 없음
------	--	-----------

▶ 침부서류

측정일시	2023년 01월 12일 (1일간)						
	시료번호	측정 지점	측정 장비	유량 (L/min)	측정일시 (분)	측정결과 (Mg)	검출식연
측정 결과	#1	부지경계선	SARA-5100	9.74	260	0.001	-
	#2	부지경계선	SARA-5100	9.70	260	0.001	-
	#3	부지경계선	SARA-5100	9.67	260	0.001	-
	#4	부지경계선	SARA-5100	9.65	260	0.001	-
	#5	작업장주변(실내)	SARA-5100	9.88	125	0.001	-
	#6	폐기물보관지점	SARA-5100	9.95	45	0.002	-
	#7	폐기물보관지점	SARA-5100	9.94	45	0.001	-
	#8	음압기배출구	SARA-5100	9.89	45	0.003	-
	#9	음압기배출구	SARA-5100	9.94	45	0.002	-
	#10	음압기배출구	SARA-5100	9.97	45	0.002	-
	#11	음압기배출구	SARA-5100	9.94	45	0.003	-
	#12	위생실비입구	SARA-5100	9.92	45	0.002	-
	#13	폐기물반출구	SARA-5100	9.92	45	0.002	-

측정 자점 위치

인성중학교 1호동(본관) 1층

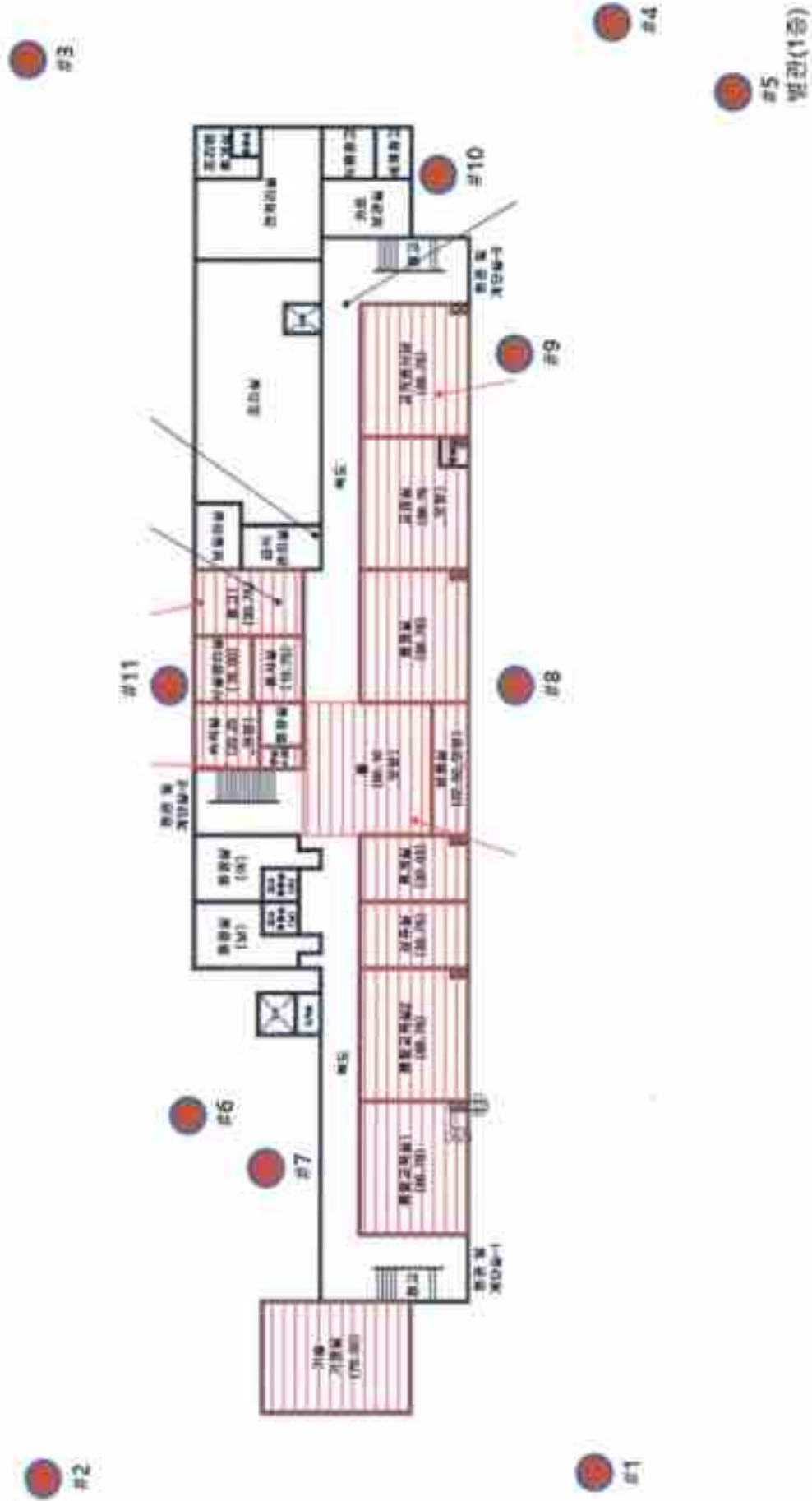

건축물소유자

경기도 구리시
건원대로34번길 118

석면자재

최장제(덕스)

측정일자

2023. 01. 12

축정 지점 위치

인성중학교 1호동(본관) 3층

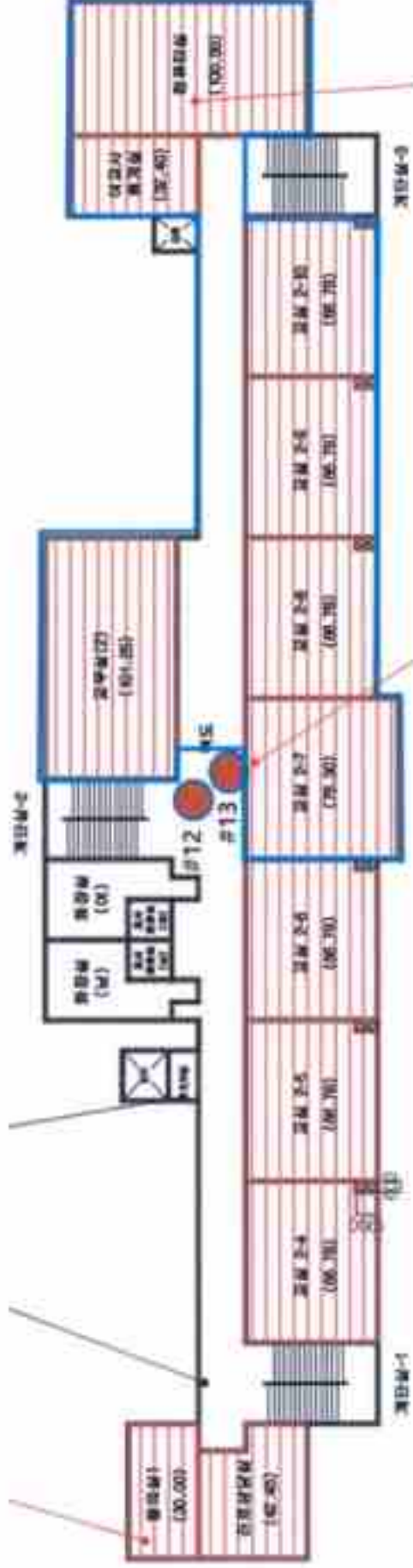

건축물소재지

경기도 구리시
건원대로34번길 11대

석면소재

천장재(텍스)

축정일자

2023. 01. 12

<첨부 1> 석면 해체·제거 석면비산정도 측정 작업일보

항목	석면비산정도 측정		
측정시간	시작 09 : 00	종료 13 : 30	
투입장비	종류 SARA-5100	수량 13 대	
활영대상	① 석면배출허용기준 준수여부체크를 위한 석면 비산 측정 모습 ※ 석면 비산 측정 시기, 시료채취 수 등 자세한 사항은 환경부고시 「석면 해체·제거 작업 사업장 주변 석면 비산관리를 위한 조사방법」 참고		

구분	시작사진	종료사진	사진설명
부지경계선	 <p>9:00</p>	 <p>13:20</p>	
부지경계선	 <p>9:03</p>	 <p>13:23</p>	
부지경계선	 <p>9:07</p>	 <p>13:28</p>	
부지경계선	 <p>9:10</p>	 <p>13:30</p>	

구분	시작 사진	종료 사진	사진설명
작업중 주변(물내)	 9:25	 11:30	
폐기물 보관지점	 9:30	 10:15	
폐기물 보관지점	 9:31	 10:16	
용암기 배출구	 10:05	 10:50	
용암기 배출구	 10:06	 10:51	

구분	시작 사진	종료 사진	사진설명
유압기 배출구	 <p data-bbox="502 560 566 593">10:07</p>	 <p data-bbox="869 560 933 593">10:52</p>	
유압기 배출구	 <p data-bbox="502 907 566 940">10:08</p>	 <p data-bbox="869 907 933 940">10:53</p>	
유압기 배출구	 <p data-bbox="502 1254 566 1288">10:30</p>	 <p data-bbox="869 1254 933 1288">11:15</p>	
유압기 배출구	 <p data-bbox="502 1612 566 1646">12:30</p>	 <p data-bbox="869 1612 933 1646">13:15</p>	

석면해체·제거 사업장의 석면 비산 측정 결과보고서

접수번호		파 장 부 - 20220701		접수일			
제출인	상호(대표자) 인창중학교		사업자등록번호: 110-82-05725				
	주소 경기도 구리시 건원대로34번길 118(인창동) 인창중학교 [전화번호 : 031-552-9066]						
석면해체·제거사업장	건물명 인창중학교 1호동(본관)		위치 경기도 구리시 건원대로34번길 118 인창중학교				
	연면적(㎡) 5,579.47 ㎡		작업기간 2022-12-23~2023-01-23				
석면건축자재[길이(m)·면적(㎡)·부피(㎥)] - 텍스 : 3,076.15 ㎡							
측정기관	대표자 김결숙		사업자등록번호 892-81-00989				
	주소 서울시 금천구 디지털로9길 56, 901호						
측정자/분석자 박현승/김하영							
측정결과	시료번호	측정 지점	측정 값비 (종류/수량)	유량 (L/분)	측정 일시 (분)	측정 결과 ((/cc)	검증시험의 종류
측정지점	비산측정 시작 사진		비산측정 종료 사진		비고		
	(필요시 별지 첨부)		(필요시 별지 첨부)				
	측정 시작 시간		측정 종료 시간				
	(필요시 별지 첨부)		(필요시 별지 첨부)				
측정 시작 시간		측정 종료 시간					
(필요시 별지 첨부)		(필요시 별지 첨부)					
측정 시작 시간		측정 종료 시간					
(필요시 별지 첨부)		(필요시 별지 첨부)					

『석면안전관리법』 제28조제2항 및 같은 법 시행규칙 제38조제2항에 따라 석면해체·제거 사업장의 석면 비산 측정 결과를 제출합니다.

2023년 01월 13일

제출인(대표자) 인창중학교 교장 (서명 또는 인)

특별자치시장·특별자치도지사·시장·군수·구청장 귀하

첨부서류	『석면안전관리법』 시행규칙, 별지 제17호의4서시의 석면해체·제거사업 신고서 시본	수수료 없음
------	---	-----------

▶ 원 부 서 류

측정일시	2023년 01월 13일 (1일간)						
	시료번호	측정 지점	측정 장비	유량 (L/min)	측정일시 (분)	측정결과 (Voc)	검출석면
측정 결과	#1	작업장주변(실내)	SARA-5100	9.87	125	0.000	-
	#2	용입기배출구	SARA-5100	9.94	45	0.002	-
	#3	용입기배출구	SARA-5100	9.90	45	0.002	-
	#4	용입기배출구	SARA-5100	9.89	45	0.001	-
	#5	용입기배출구	SARA-5100	9.90	45	0.002	-
	#6	취생설비입구	SARA-5100	9.86	45	0.002	-
	#7	폐기물반출구	SARA-5100	9.96	45	0.003	-

*실선으로 인해 부지경계선과 폐기물보관지점 바깥측정은 하지 못 하였다.

측정 지점 위치

인삼중학교 1호동(분관) 1층



건축물소재지

강기도 구리시
간원대로34번길 118

서면소재

천왕제(벽수)

측정일자

2023. 01. 31

축정 지점 위치

인창중학교 1호동(보관) 3층

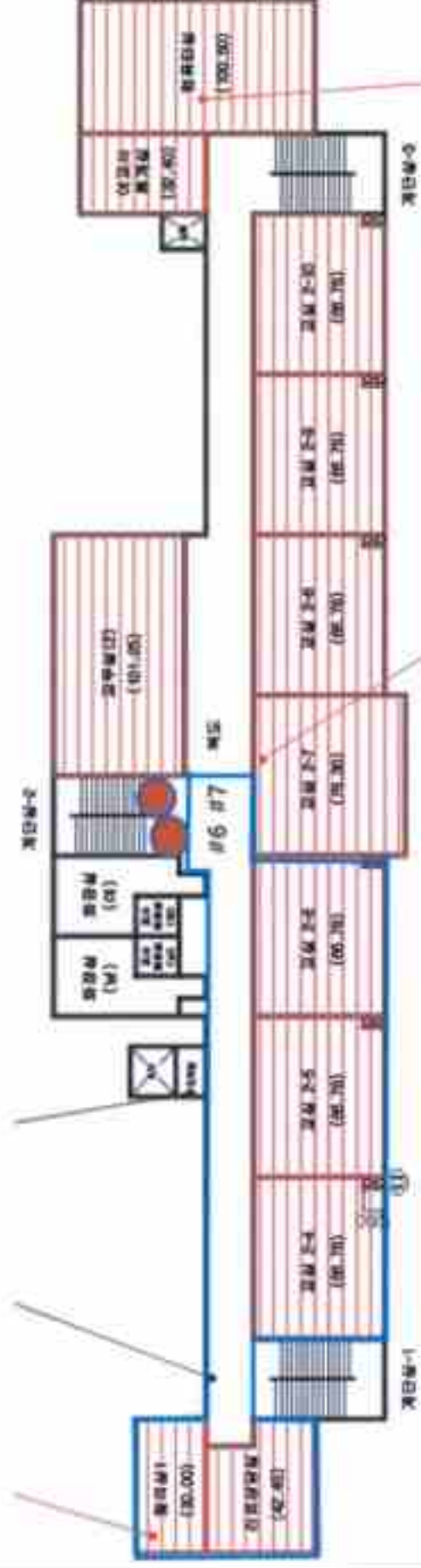

건축물소재지

경기도 구리시
건원대로34번길 118

석면소재

천장재(박스)







축정일자

2023. 01. 19

<첨부 1> 석면 해체·제거 석면비산정도측정 작업일보

항목	석면비산정도 측정		
측정시간	시작 09 : 40	종료 13 : 35	
무입장비	종류 SARA-5100	수량 7 대	
촬영대상	(1) 석면배출허용기준 준수여부체크를 위한 석면·비산 측정 모습 ※ 석면 비산 측정 시기, 시료채취 수 등 자세한 사항은 환경부고시 「석면 해체·제거 작업 시업장 주변 석면·비산관리를 위한 조사방법」 참고)		

구분	시작사진	종료사진	사진설명
작업장 주변(실내)	 <p>9:40</p>	 <p>11:45</p>	
위생관리실(실내)	 <p>9:50</p>	 <p>10:35</p>	
공법연구실(실외)	 <p>11:05</p>	 <p>11:50</p>	
공법연구실(실외)	 <p>11:07</p>	 <p>11:52</p>	

구분	시작 사진	종료 사진	사진설명
음압기 배출구	 <p data-bbox="513 560 587 586">11:09</p>	 <p data-bbox="880 560 954 586">11:54</p>	
음압기 배출구	 <p data-bbox="513 909 587 936">11:11</p>	 <p data-bbox="880 909 954 936">11:58</p>	
폐기물 반출구	 <p data-bbox="513 1258 587 1285">12:50</p>	 <p data-bbox="880 1258 954 1285">13:35</p>	

(1/4)

석면해체·제거 사업장의 석면 비산 측정 결과보고서

접수번호	회 청 부 - 20220781	접수일					
제출인	상호(대표자) 인창중학교	사업자등록번호 110-82-05725					
	주소 경기도 구리시 간평대로34번길 118(인창동) 인창중학교 (전화번호 : 031-552-0986)						
석면해체·제거사업장	건물명 인창중학교 1호동(복관)	위치 경기도 구리시 간평대로34번길 118 인창중학교					
	면적(㎡) 5,579.47㎡	작업기간 2022-12-23-2023-01-23					
	석면건축자재[길이(m)·면적(㎡)·부피(㎡³)] - 텍스 : 3,976.15㎡³						
측정기관	대표자 김경숙	사업자등록번호 892-81-00989					
	주소 서울시 금천구 디지털로9길 56, 901호						
	측정자/분석자 박현승/김하영						
측정결과	시료번호	측정 지점	측정 장비 (종류/수량)	유량 (L/분)	측정 일시 (분)	측정 결과 (f/cc)	검출석면비 종류
측정지점	비산측정 시작 사진		비산측정 종료 사진		비고		
	(필요시 별지 첨부)		(필요시 별지 첨부)				
	측정 시작 시간:		측정 종료 시간:				
	(필요시 별지 첨부)		(필요시 별지 첨부)				
측정 시작 시간:		측정 종료 시간:					
(필요시 별지 첨부)		(필요시 별지 첨부)					
측정 시작 시간:		측정 종료 시간:					
(필요시 별지 첨부)		(필요시 별지 첨부)					

「석면안전관리법」 제28조제2항 및 같은 법 시행규칙 제38조제2항에 따라 석면해체·제거 사업장의 석면 비산 측정 결과를 제출합니다.

2023년 01월 14일

제출인(대표자)

인창중학교 교장 (서명 또는 인)

특별자치시장·특별자치도지사·시장·군수·구청장 귀하

분부서류	「산업안전보건법 시행규칙」 별지 제17호의5서식의 석면해체·제거작업 신고서 사본	수순도 표본
------	--	-----------

▶ 첨부서류

측정일시	2023년 01월 14일 (1일간)						
	시료번호	측정 지점	측정 장비	유량 (L/min)	측정일시 (분)	측정결과 (f/cc)	검출서면
측정 결과	#1	부지경계선	SARA-5100	9.66	250	0.001	-
	#2	부지경계선	SARA-5100	9.73	250	0.001	-
	#3	부지경계선	SARA-5100	9.68	250	0.001	-
	#4	부지경계선	SARA-5100	9.66	250	0.000	-
	#5	직업장주변(실내)	SARA-5100	9.90	125	0.000	-
	#6	폐기물보관지점	SARA-5100	9.87	45	0.001	-
	#7	폐기물보관지점	SARA-5100	9.93	45	0.002	-
	#8	용압기배출구	SARA-5100	9.92	45	0.003	-
	#9	용압기배출구	SARA-5100	9.95	45	0.003	-
	#10	용압기배출구	SARA-5100	9.95	45	0.002	-
	#11	위생설비입구	SARA-5100	9.92	45	0.003	-
	#12	폐기물반출구	SARA-5100	9.93	45	0.004	-

학점 지원 위치

인강중학교 1호동(본관) 1층

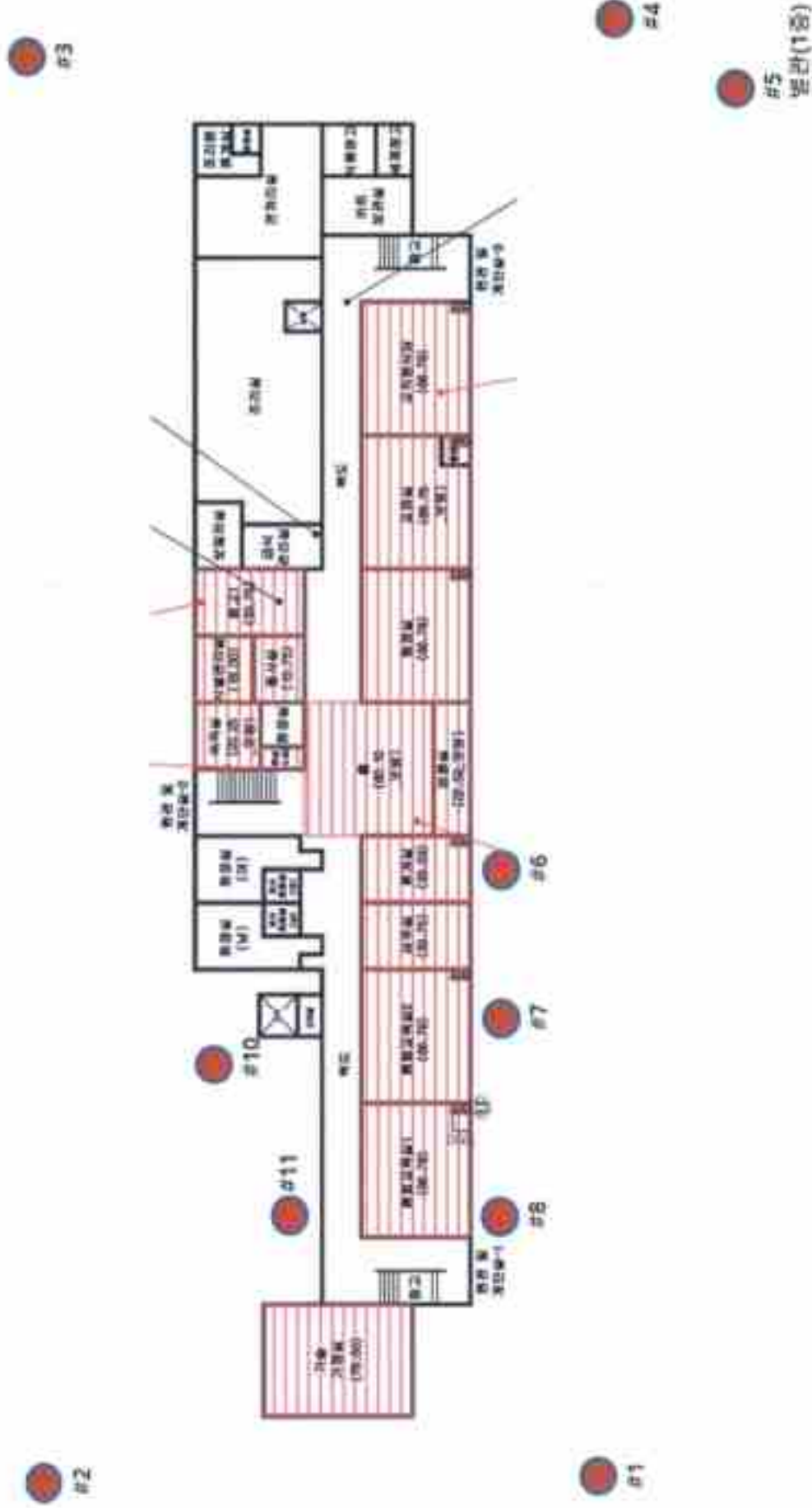

건축물소재지

경기도 구리시
건원대로34번길 118

세면지개

정창재(역스)

측정일자

2023. 01. 14

속점 지점 위치

인상중학교 1호동(본관) 2층

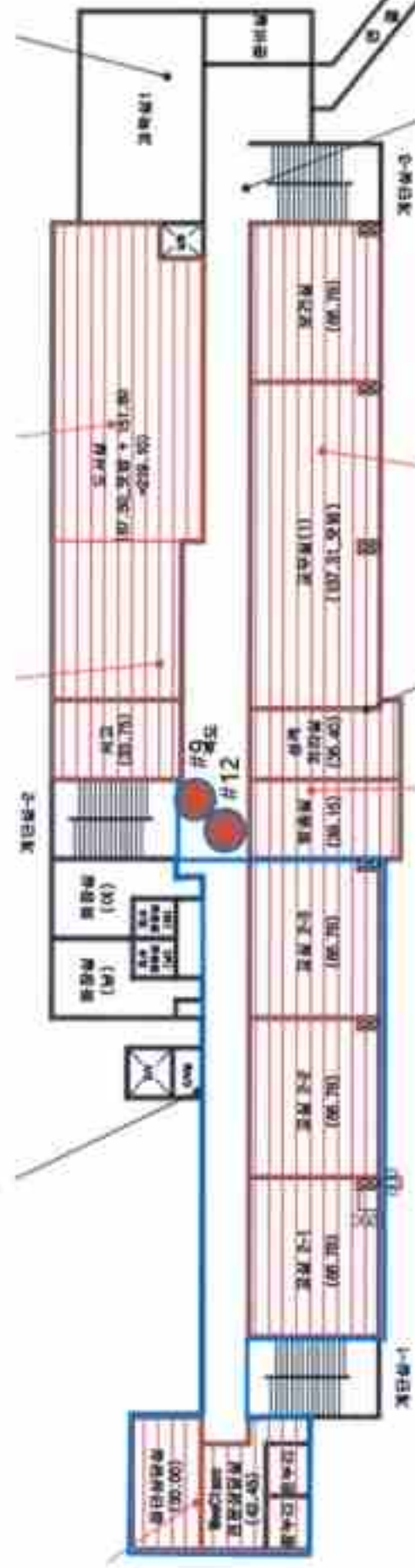

건축물소재지

경기도 구리시
건원대로34번길 118

사업자제

민중계(특수)

숙점일자

2023. 01. 14

<첨부 1> 석면 해체·제거 석면비산정도측정 작업일보

항목	석면비산정도 측정		
측정시간	시작 08 : 00	종료 12 : 23	
투입장비	종류 SARA-5100	수량 12 대	
촬영대상	① 석면배출허용기준 준수여부체크를 위한 석면 비산 측정 모습 후 석면 비산 측정 시기, 시트채취 수 등 자세한 사항은 환경부고시 「석면 해체·제거 작업 사업장 주변 석면 비산관리를 위한 조치방법」 참고		

구분	시작사진	종료사진	사진설명
부지경계선	 8:00	 12:10	
부지경계선	 8:05	 12:15	
부지경계선	 8:09	 12:19	
부지경계선	 8:13	 12:23	

구분	시작 사진	종료 사진	사진설명
작업장 주변(실내)	 <p data-bbox="528 562 587 600">8:30</p>	 <p data-bbox="895 562 970 600">10:35</p>	
배기공 보관시점	 <p data-bbox="528 913 587 952">8:38</p>	 <p data-bbox="895 913 970 952">9:23</p>	
배기공 보관시점	 <p data-bbox="528 1265 587 1303">8:39</p>	 <p data-bbox="895 1265 970 1303">9:24</p>	
중방기 대물구	 <p data-bbox="528 1617 587 1655">9:00</p>	 <p data-bbox="895 1617 970 1655">9:45</p>	
중방기 대물구	 <p data-bbox="528 1968 587 2002">9:02</p>	 <p data-bbox="895 1968 970 2002">9:47</p>	

구분	시작 사진	종료 사진	사진설명
음압기 배출구	 <p data-bbox="517 566 574 595">9:05</p>	 <p data-bbox="887 566 944 595">9:50</p>	
위생설비 입구	 <p data-bbox="517 918 574 947">9:15</p>	 <p data-bbox="887 918 944 947">10:00</p>	
폐기물 반출구	 <p data-bbox="517 1270 574 1299">9:55</p>	 <p data-bbox="887 1270 944 1299">10:40</p>	

(488)
(1/5)

석면해체·제거 사업장의 석면 비산 측정 결과보고서

접수번호		의 질 부 - 20220761		접수일			
제출인	상호(대표자)	인창중학교		사업자등록번호	110-82-06725		
	주소	경기도 구리시 권원대로34번길 118(인창동) 인창중학교 (전화번호 : 031-552-9986)					
석면해체·제거사업장	건물명	인창중학교 1호동(문관)		위치	경기도 구리시 권원대로34번길 118 인창중학교		
	면적(㎡)	5,579.47 ㎡		작업기간	2022-12-23~2023-01-23		
	석면건축자재[길이(m)·면적(㎡)·부피(㎥)]	- 텍스 : 3,976.15 ㎡					
측정기관	대표자	김경숙		사업자등록번호	B92-81-00989		
	주소	서울시 금천구 디지털로9길 58, 901호					
	측정자/문서자	박현승/강하영					
측정결과	시료번호	측정 지점	측정 장비 (종류/수량)	유량 (L/분)	측정 일시 (분)	측정 결과 (f/cc)	검출석면의 종류
측정지점	비산측정 시작 사진		비산측정 종료 사진		비고		
	(필요시 별지 첨부)		(필요시 별지 첨부)				
	측정 시작 시간:		측정 종료 시간:				
	(필요시 별지 첨부)		(필요시 별지 첨부)				
측정 시작 시간:		측정 종료 시간:					
(필요시 별지 첨부)		(필요시 별지 첨부)					
측정 시작 시간:		측정 종료 시간:					
(필요시 별지 첨부)		(필요시 별지 첨부)					

「석면안전관리법」 제28조제2항 및 같은 법 시행규칙 제38조제2항에 따라 석면해체·제거 사업장의 석면 비산 측정 결과를 제출합니다.

2023년 01월 15일

제출인(대표자)

인창중학교 교장 (서명 또는 인)

특별자치시장·특별자치도지사·시장·군수·구청장

귀하

발부서부	「산업안전보건법 시행규칙, 별시 제17호외6서식과 석면해체·제거작업 신고서 시본	수수료 없음
------	--	-----------

▶ 첨부서류

측정일시	2023년 01월 15일 (1일간)						
	시료번호	측정 지점	측정 장비	유량 (L/min)	측정일시 (초)	측정결과 (f/cc)	검출서면
측정 결과	#1	부지경계선	SARA-5100	9.66	250	0.001	-
	#2	부지경계선	SARA-5100	9.70	250	0.000	-
	#3	부지경계선	SARA-5100	9.73	250	0.001	-
	#4	부지경계선	SARA-5100	9.68	250	0.001	-
	#5	작업장주변(실내)	SARA-5100	9.86	125	0.001	-
	#6	용입기배출구	SARA-5100	9.85	45	0.002	-
	#7	용입기배출구	SARA-5100	9.87	45	0.003	-
	#8	용입기배출구	SARA-5100	9.85	45	0.003	-
	#9	폐기물보관지점	SARA-5100	9.91	45	0.001	-
	#10	폐기물보관지점	SARA-5100	9.94	45	0.001	-
	#11	위생실배출구	SARA-5100	9.89	45	0.002	-
	#12	폐기물반출구	SARA-5100	9.94	45	0.003	-

속칭 지점 위치

인장중학교 1호동(본관) 1층

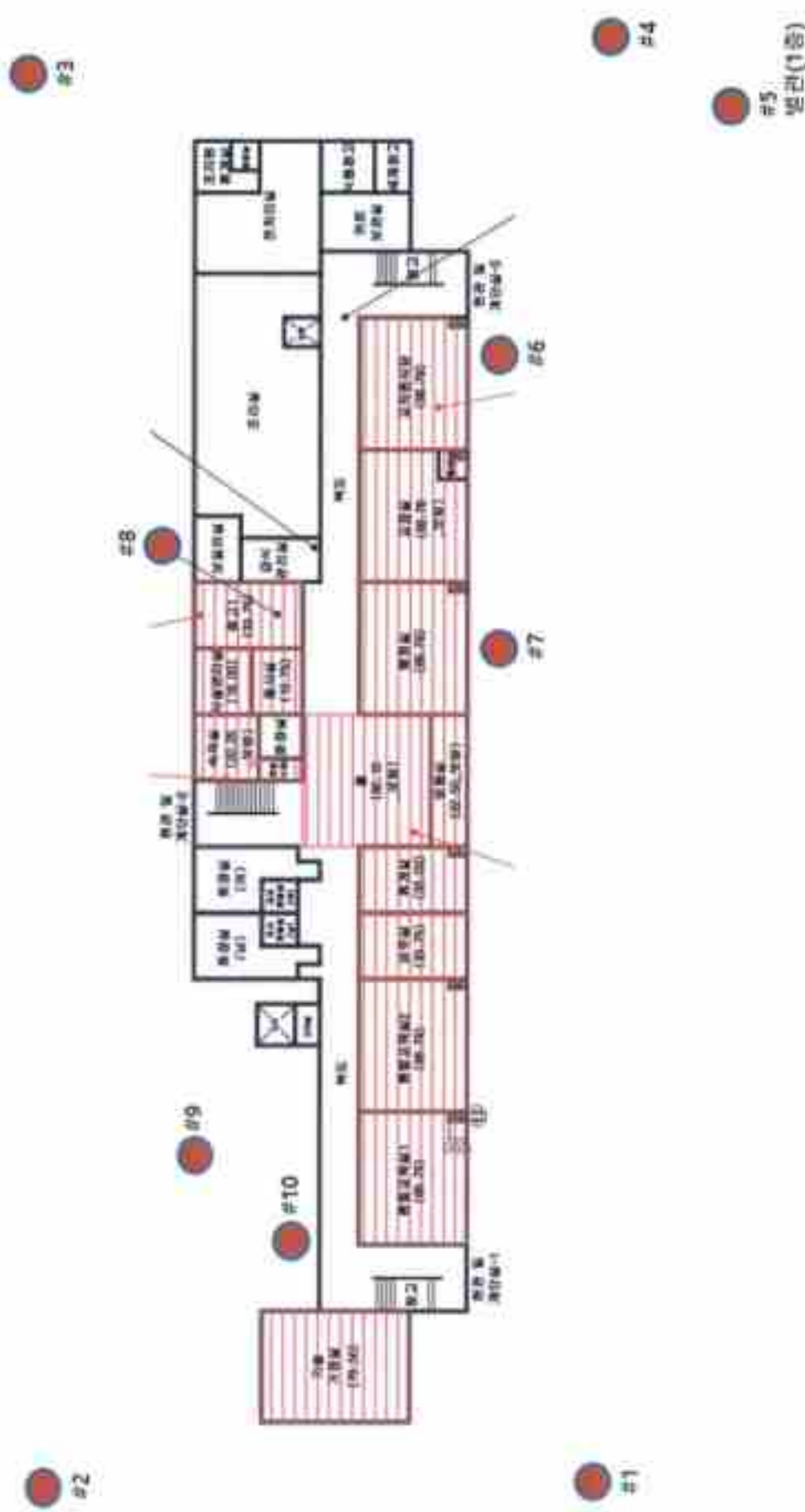

건축물소재지

경기도 구리시
건원대로34번길 118

석면소재

천장재(백스)

학정일자

2023. 01. 15

측정 지점 위치

연상중학교 1호동(본관) 2층

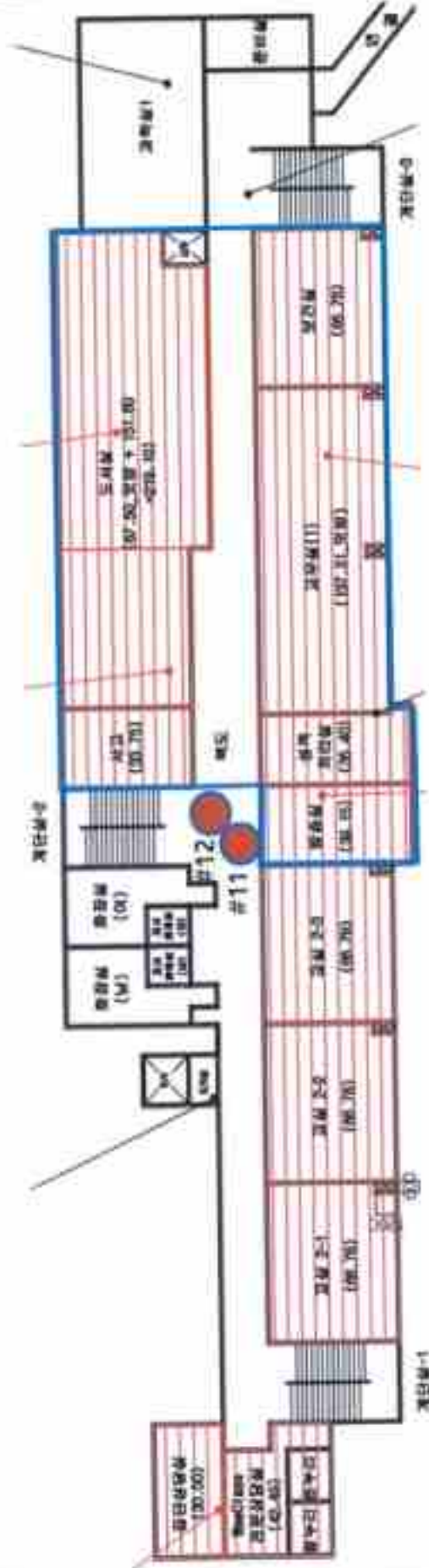

건축물소재지

경기도 구리시
건원대로34번길 118

서면소재지

관정자(역스)

측정일자

2023. 01. 15.

<첨부 1> 석면 해체·제거 석면비산량도 측정 작업일보

항목	석면비산량도 측정		
측정시간	시작 10 : 30	종료 14 : 52	
투입장비	종류 SARA-5100	수량 12 대	
촬영대상	① 석면비산허용기준 준수여부체크를 위한 석면 비산 측정 모습 중 석면 비산 측정 시기, 시트채취 수 등 자세한 사항은 환경부고서 「석면 해체·제거 작업 사업장 주변 석면 비산관리를 위한 조사방법」 참고		

구분	시작사진	종료사진	사진설명
부지경계선	 10:30	 14:40	
부지경계선	 10:33	 14:43	
부지경계선	 10:40	 14:50	
부지경계선	 10:42	 14:52	

구분	시작 사진	종료 사진	사진설명
작업장 주변(실내)	 <p data-bbox="518 571 598 593">10:50</p>	 <p data-bbox="893 571 973 593">12:55</p>	
음압기 배플구	 <p data-bbox="518 918 598 940">11:00</p>	 <p data-bbox="893 918 973 940">11:45</p>	
음압기 배플구	 <p data-bbox="518 1265 598 1288">11:02</p>	 <p data-bbox="893 1265 973 1288">11:47</p>	
음압기 배플구	 <p data-bbox="518 1612 598 1635">11:05</p>	 <p data-bbox="893 1612 973 1635">11:50</p>	
매기울 보관지점	 <p data-bbox="518 1971 598 1993">11:30</p>	 <p data-bbox="893 1971 973 1993">12:05</p>	

구분	시작 사진	종료 사진	사진설명
폐기물 보관지정	 <p data-bbox="512 562 579 589">11:21</p>	 <p data-bbox="884 562 951 589">12:06</p>	
위생설비 점검	 <p data-bbox="512 916 579 943">11:30</p>	 <p data-bbox="884 916 951 943">12:15</p>	
폐기물 반출구	 <p data-bbox="512 1270 579 1296">13:25</p>	 <p data-bbox="884 1270 951 1296">14:10</p>	

석면해체·제거 사업장의 석면 비산 측정 결과보고서

접수번호	취청부 - 20220761	접수일					
제출인	상호(대표자) 인창중학교	사업자등록번호 110-82-05725					
	주소 경기도 구리시 건원대로34번길 118(인창동) 인창중학교 (전화번호 : 031-552-9988)						
석면해체·제거사업장	건물명 인창중학교 1호동(본관)	위치 경기도 구리시 건원대로34번길 118 인창중학교					
	면적(㎡) 5,579.47 ㎡	작업기간 2022-12-23~2023-01-23					
	석면간측자재[길이(m)·면적(㎡)·부피(㎥)] - 텍스 : 3,976.15 ㎡						
측정기관	대표자 김경숙	사업자등록번호 892-81-00989					
	주소 서울시 금천구 디지털로9길 56, 901호						
	측정자/분석자 박현승/강하영						
측정결과	시도번호	측정 지점	측정 장비 (종류/수량)	유량 (L/분)	측정 일시 (분)	측정 결과 (f/cc)	검출석면의 종류
측정지점	비산측정 시작 사진		비산측정 종료 사진		비고		
	(필요시 별지 첨부)		(필요시 별지 첨부)				
	측정 시작 시간:		측정 종료 시간:				
	(필요시 별지 첨부)		(필요시 별지 첨부)				
측정 시작 시간:		측정 종료 시간:					
(필요시 별지 첨부)		(필요시 별지 첨부)					
측정 시작 시간:		측정 종료 시간:					
(필요시 별지 첨부)		(필요시 별지 첨부)					

「석면안전관리법」 제28조제2항 및 같은 법 시행규칙 제36조제2항에 따라 석면해체·제거 사업장의 석면 비산 측정 결과를 제출합니다.

2023년 01월 16일

제출인(대표자)

인창중학교 교장 (서명 또는 인)

특별자치시장·특별자치도지사·시장·군수·구청장 귀하

첨부서류	「석면안전관리법 시행규칙」, 별지 제17호제8서식 석면해체·제거사업 신고서 사본	수수료 표액
------	--	-----------

▶ 첨부서류

측정일시	2023년 01월 16일 (1일차)						
	시료번호	측정 지점	측정 장비	유량 (l/min)	측정일시 (분)	측정결과 (f/cc)	검출역량
측정 결과	#1	부지경계선	SARA-5100	9.65	250	0.001	-
	#2	부지경계선	SARA-5100	9.64	250	0.001	-
	#3	부지경계선	SARA-5100	9.64	250	0.001	-
	#4	부지경계선	SARA-5100	9.68	250	0.001	-
	#5	작업장주변(실내)	SARA-5100	9.92	125	0.001	-
	#6	폐기물보관지점	SARA-5100	9.89	45	0.002	-
	#7	폐기물보관지점	SARA-5100	9.94	45	0.001	-
	#8	용압기배출구	SARA-5100	9.90	45	0.003	-
	#9	용압기배출구	SARA-5100	9.88	45	0.003	-
	#10	용압기배출구	SARA-5100	9.93	45	0.004	-
	#11	위생설비입구	SARA-5100	9.85	45	0.002	-
	#12	폐기물반출구	SARA-5100	9.87	45	0.002	-

측정 치점 위치

인천중학교 1호동(분관) 1층

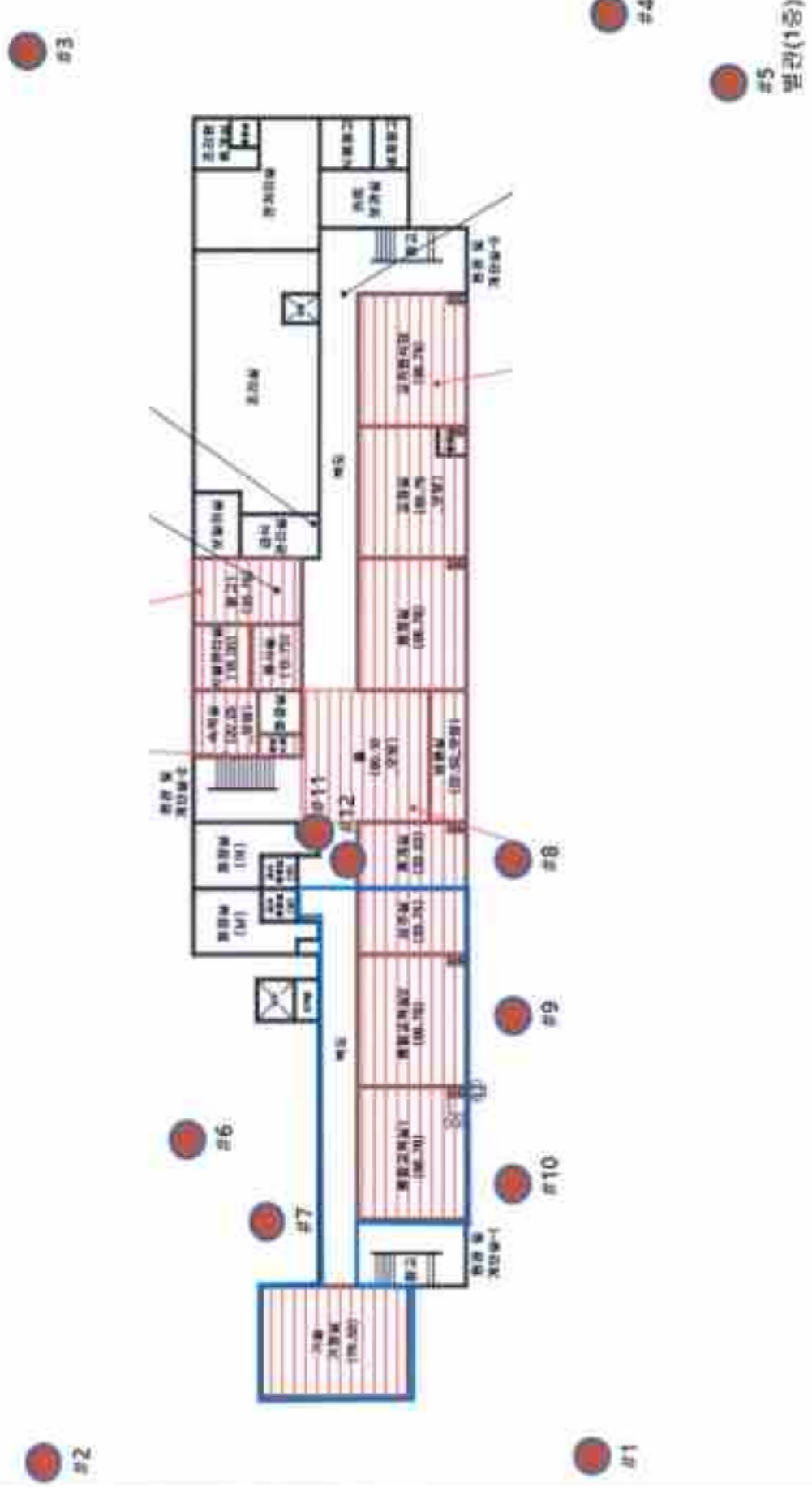

건축물소재지

경기도 구리시,
건원대로34번길 118

서면지세

최장경(역주)

측정일자

2023. 01. 16

<첨부 1> 석면 해체·제거 석면비산정도측정 작업일보

항목	석면비산정도 측정		
측정시간	시작 10 : 40	종료 15 : 00	
투입장비	종류 SARA-5100	수량	12 대
활영대상	① 석면배출허용기준 준수여부체크를 위한 석면 비산 측정 모습 ※ 석면 비산 측정 시기, 시료채취 수 등 자세한 사항은 환경부고시 「석면 해체·제거 작업 사업장 주변 석면 비산관리를 위한 조사방법」 참고)		

구분	시작사진	종료사진	사진설명
부지경계선	 10:40	 14:50	
부지경계선	 10:42	 14:52	
부지경계선	 10:49	 14:59	
부지경계선	 10:50	 15:00	

구분	시작 사진	종료 사진	사진설명
작업장 주변(화내)	 <p>11:00</p>	 <p>13:05</p>	
폐기물 보관지점	 <p>11:05</p>	 <p>11:50</p>	
폐기물 보관지점	 <p>11:06</p>	 <p>11:51</p>	
음압기 배출구	 <p>11:20</p>	 <p>12:05</p>	
음압기 배출구	 <p>11:22</p>	 <p>12:07</p>	

구분	시작 사진	종료 사진	사진설명
<p>유연근기 복합물구</p>	 <p>11:24</p>	 <p>12:09</p>	
<p>원상복합 합성구</p>	 <p>11:50</p>	 <p>12:35</p>	
<p>회기틀 만들구</p>	 <p>13:15</p>	 <p>14:00</p>	

석면해체·제거 사업장의 석면 비산 측정 결과보고서

접수번호	과 정 부 - 20220761	접수일					
제출인	상호(대표자) 인창중학교	사업자등록번호 110-82-05725					
	주소 경기도 구리시 건원대로34번길 118(인창동) 인창중학교 (전화번호 : 031-552-9388)						
석면해체·제거사업장	건물명 인창중학교 1호동(본관)	위치 경기도 구리시 건원대로34번길 118 인창중학교					
	면적(㎡) 5,579.47 ㎡	작업기간 2022-12-25~2023-01-23					
	석면건축자재 길이(m)·면적(㎡)·부피(㎡³) - 텍스 : 3,976.15 ㎡³						
측정 기관	대표자 김경숙	사업자등록번호 892-81-00989					
	주소 서울시 금천구 디지털로9길 56, 901호						
	측정자/분석자 박현승/강하영						
측정 결과	시료번호	측정 지점	측정 깊이 (중류/수항)	유량 (L/분)	측정 일시 (분)	측정 결과 (f/cc)	검출석면의 종류
측정 지점	비산측정 시작 사진		비산측정 종료 사진			비고	
	(필요시 별지 첨부)		(필요시 별지 첨부)				
	측정 시작 시간		측정 종료 시간				
	(필요시 별지 첨부)		(필요시 별지 첨부)				
	측정 시작 시간		측정 종료 시간				
	(필요시 별지 첨부)		(필요시 별지 첨부)				
측정 시작 시간		측정 종료 시간					
(필요시 별지 첨부)		(필요시 별지 첨부)					

「석면안전관리법」 제28조제2항 및 같은 법 시행규칙 제38조제2항에 따라 석면해체·제거 사업장의 석면 비산 측정 결과를 제출합니다.

2023년 01월 17일

제출인(대표자)

인창중학교 교장 (서명 또는 인)

특별자치시장·특별자치도지사·시장·군수·구청장 귀하.

첨부서류	*「석면안전관리법」 시행규칙, 별지 제17호서식6서식의 석면해체·제거작업 신고서 사본	수수료 없음
------	---	-----------

▶ 부서류

측정일시	2023년 01월 16일 (1일간)						
		측정 지점	측정 장비	유량 (L/min)	측정일시 (분)	측정결과 (f/cc)	검출석면
결과	#1	부지경계선	SARA-5100	9.65	250	0.001	-
	#2	부지경계선	SARA-5100	9.64	250	0.001	-
	#3	부지경계선	SARA-5100	9.64	250	0.001	-
	#4	부지경계선	SARA-5100	9.68	250	0.001	-
	#5	작업장주변(실내)	SARA-5100	9.92	125	0.001	-
	#6	폐기물보관지점	SARA-5100	9.89	45	0.002	-
	#7	폐기물보관지점	SARA-5100	9.94	45	0.001	-
	#8	음압기배출구	SARA-5100	9.90	45	0.003	-
	#9	음압기배출구	SARA-5100	9.88	45	0.003	-
	#10	음압기배출구	SARA-5100	9.93	45	0.004	-
	#11	위생설비입구	SARA-5100	9.85	45	0.002	-
	#12	폐기물반출구	SARA-5100	9.87	45	0.002	-

속장 지점 위치

인천중학교 1호동(본관) 1층

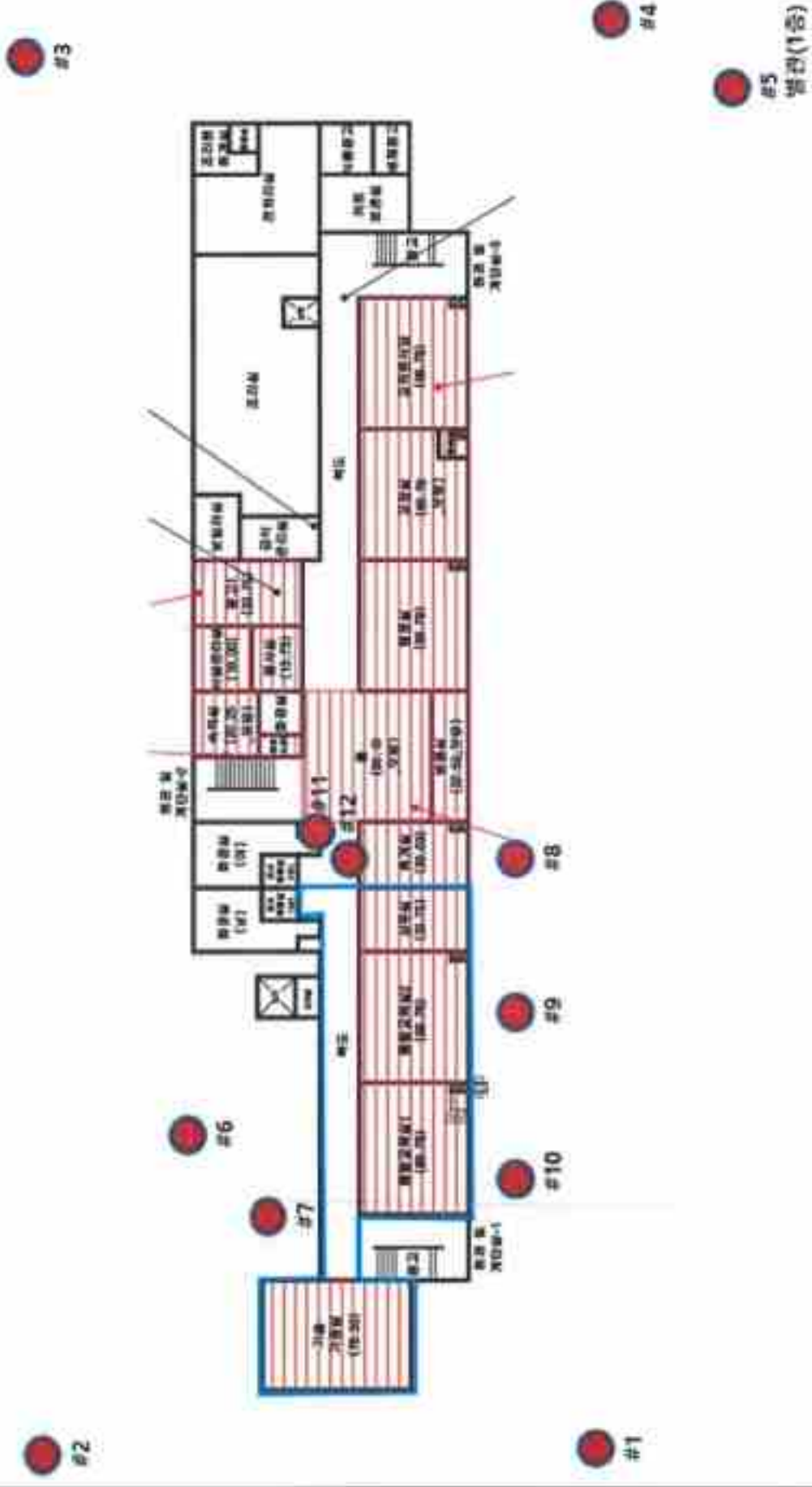

건축물소재지

경기도 구리시
건원대로34번길 118

시면소재

관장소재(역스)

속장일자

2023. 01. 16

< 1> 석면 해체·제거 석면비산정도측정 작업일보

	석면비산정도 측정		
측정시간	시작 10 : 40	종료 15 : 00	
투입장비	종류 SARA-5100	수량 12 대	
① 석면배출허용기준 준수여부체크를 위한 석면 비산 측정 모습 ※ 석면 비산 측정 시기, 시료채취 수 등 자세한 사항은 환경부고시 「석면 해체·제거 작업 사업장 주변 석면 비산관리를 위한 조사방법」 참고			

구분	시작사진	종료사진	사진설명
	 <p>10:40</p>	 <p>14:50</p>	
부지경계선	 <p>10:42</p>	 <p>14:52</p>	
부지경계선	 <p>10:49</p>	 <p>14:59</p>	
부지경계선	 <p>10:50</p>	 <p>15:00</p>	

	시작 사진	종료 사진	사진촬영
진안읍 추방(실내)			
	11:00	13:05	
파기물 보관지점			
	11:05	11:50	
파기물 보관지점			
	11:06	11:51	
파기물 보관지점			
	11:20	12:05	
파기물 보관지점			
	11:22	12:07	

	시작 사진	종료 사진	사진설명
물줄기 유출구	 11:24	 12:09	
위생 수거통	 11:50	 12:35	
배기통 반출구	 13:15	 14:00	

▶ 첨부서류

측정일시	2023년 01월 17일 (1일간)						
	시료번호	측정 지점	측정 장비	유량 (L/min)	측정일시 (분)	측정결과 (Mg)	검출치면
측정 결과	#1	부지경계선	SARA-5100	9.65	250	0.001	-
	#2	부지경계선	SARA-5100	9.66	250	0.001	-
	#3	부지경계선	SARA-5100	9.72	250	0.001	-
	#4	부지경계선	SARA-5100	9.65	250	0.001	-
	#5	학업장주변(실내)	SARA-5100	9.86	125	0.000	-
	#6	폐기물보관지점	SARA-5100	9.88	45	0.002	-
	#7	폐기물보관지점	SARA-5100	9.86	45	0.002	-
	#8	음압기배출구	SARA-5100	9.92	45	0.003	-
	#9	음압기배출구	SARA-5100	9.95	45	0.002	-
	#10	음압기배출구	SARA-5100	9.92	45	0.003	-
	#11	위생설비입구	SARA-5100	9.92	45	0.002	-
	#12	폐기물반출구	SARA-5100	9.89	45	0.002	-

속칭 지침 위치

인창중학교 1호동(본관) 1층

#2

#3

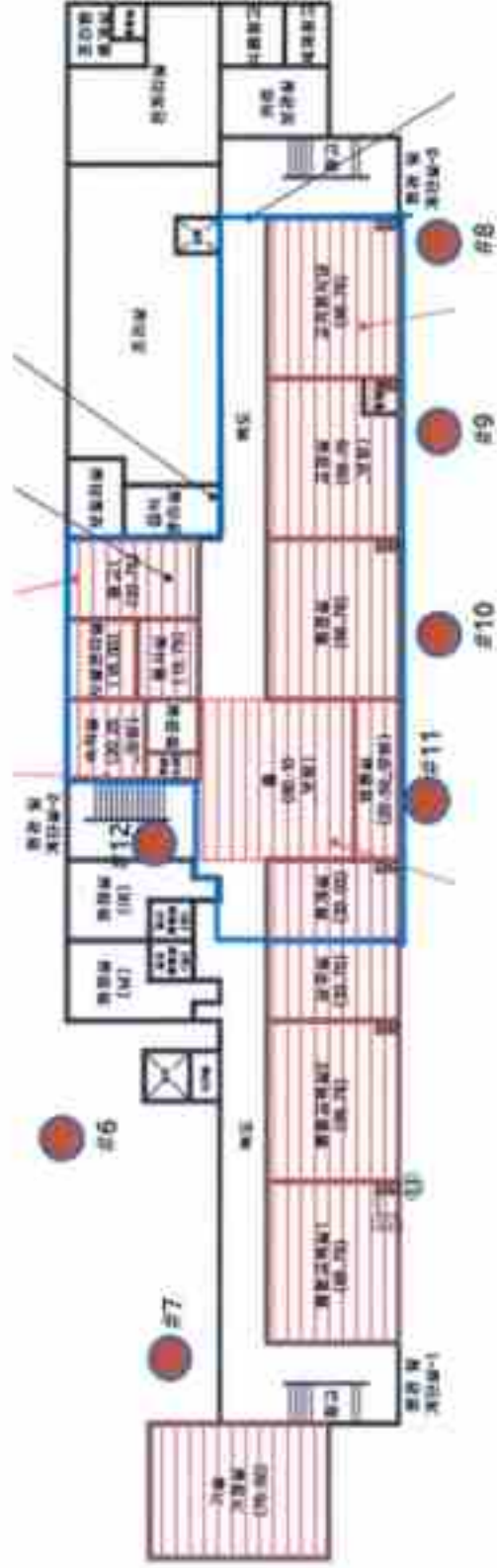

#1

#4

#5
별관(1층)

건축물소재지

경기도 구리시
건원대로34번길 118

석면지재

천장재(텍스)

죽정입자



2023. 01. 16.

<첨부 1> 석면 해체·제거 석면비산정도측정 작업일보

항목	석면비산정도 측정		
측정시간	시작 10 : 15	종료 14 : 32	
투입장비	종류 SARA-5100	수량 12 대	
촬영대상	① 석면배출허용기준 준수여부체크를 위한 석면 비산 측정 모습 ※ 석면 비산 측정 시기, 시료채취 수 등 자세한 사항은 환경부고시 「석면 배 체·제거 작업 사업장 주변 석면 비산관리를 위한 조사방법, 참고)		

구분	시작사진	종료사진	사진촬영
부지경계선	 <p>10:15</p>	 <p>14:25</p>	
부지경계선	 <p>10:17</p>	 <p>14:27</p>	
부지경계선	 <p>10:20</p>	 <p>14:30</p>	
부지경계선	 <p>10:22</p>	 <p>14:32</p>	

구분	시작 사진	종료 사진	사진설명
작업중 주변(실내)	 <p>10:50</p>	 <p>12:55</p>	
폐기물 보관지점	 <p>11:50</p>	 <p>12:35</p>	
폐기물 보관지점	 <p>11:51</p>	 <p>12:36</p>	
폐기물 보관지점	 <p>12:05</p>	 <p>12:50</p>	
폐기물 보관지점	 <p>12:06</p>	 <p>12:51</p>	

구분	시작 사진	종료 사진	사진설명
117-1 117-1 117-1	 <p data-bbox="517 551 580 577">12:07</p>	 <p data-bbox="884 551 948 577">12:52</p>	
117-1 117-1 117-1	 <p data-bbox="517 909 580 936">12:20</p>	 <p data-bbox="884 909 948 936">13:05</p>	
117-1 117-1 117-1	 <p data-bbox="517 1261 580 1288">13:30</p>	 <p data-bbox="884 1261 948 1288">14:15</p>	

석면해체·제거 사업장의 석면 비산 측정 결과보고서

접수번호	파 정 부 - 20220761			계수일			
제출인	상호(대표자) 인창중학교			사업자등록번호 110-82-05725			
	주소 경기도 구리시 권원대로34번길 118(인창동) 인창중학교			(전화번호 : 031-552-9086)			
석면해체·제거사업장	건물명 인창중학교 1호동(본관)			위치			
	면적(㎡) 5,579.47㎡			경기도 구리시 권원대로34번길 118 인창중학교			
	석면건축자재[길이(m)·면적(㎡)·부피(㎥)] - 텍스			3,976.15㎡			
측정기관	대표자 김경숙			사업자등록번호 892-81-00989			
	주소 서울시 금천구 디지털로9길 56, 901호						
	측정자/문서자 박현승/강하영						
측정결과	시료번호	측정 지점	측정 장비 (종류/수량)	유량 (L/분)	측정 일시 (분)	측정 결과 (f/cc)	검출석면의 종류
측정지점	비산측정 시작 사진			비산측정 종료 사진			비교
	(필요시 별지 첨부)			(필요시 별지 첨부)			
	측정 시작 시간:			측정 종료 시간:			
	(필요시 별지 첨부)			(필요시 별지 첨부)			
측정 시작 시간:			측정 종료 시간:				
(필요시 별지 첨부)			(필요시 별지 첨부)				
측정 시작 시간:			측정 종료 시간:				

「석면안전관리법」 제28조제2항 및 같은 법 시행규칙 제38조제2항에 따라 석면해체·제거 사업장의 석면 비산 측정 결과를 제출합니다.

2023년 01월 18일

제출인(대표자)

인창중학교 교장 (서명 또는 인)

특별자치시장·특별자치도지사·시장·군수·구청장 귀하

첨부서류	「석면안전관리법」 시행규칙, 별지 제17호의6서식의 석면해체·제거작업 신고서 사본	수수료 없음
------	---	-----------

▶ 점 부 서 류

측정일시	2023년 01월 18일 (1일간)						
측정 결과	시료번호	측정 지점	측정 장비	유량 (l/min)	측정일시 (분)	측정결과 (V/m)	검출석면
	#1	폐기물보관지점	SARA-S100	9.70	50	0.001	-
	#2	폐기물보관지점	SARA-S100	9.65	50	0.000	-

속칭 지점 위치

인성중학교 1호동(본관) 1층

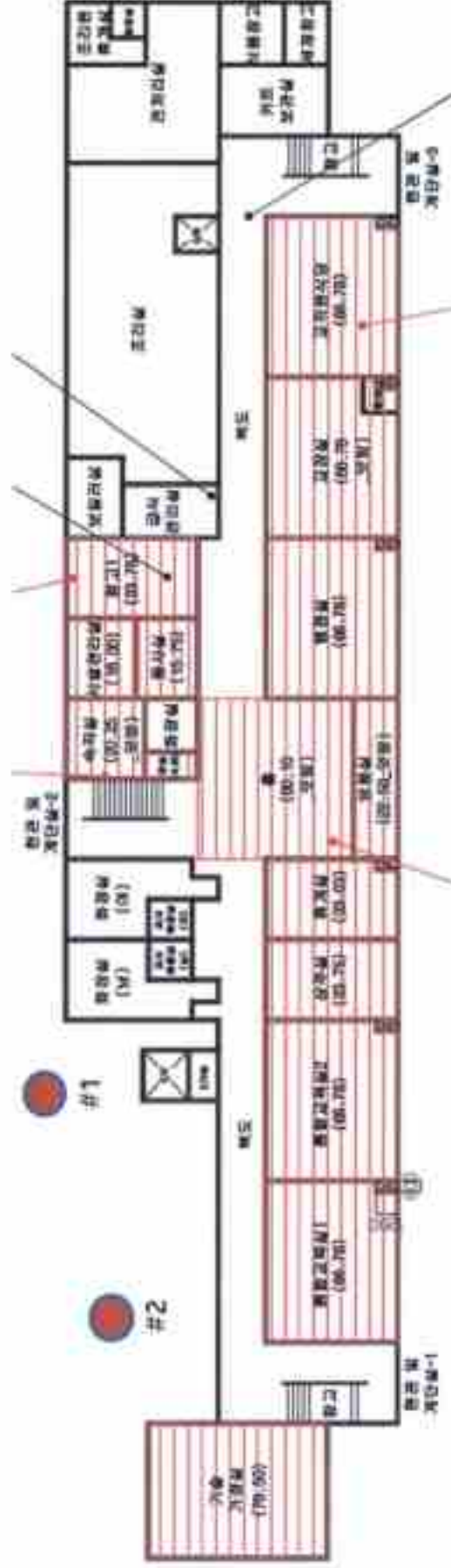

건축물소재지

경기도 구리시
건원대로34번길 118

허면지제

청정재(역수)

측정일자

2023. 01. 18

<첨부 1> 석면 해체·제거 석면비산정도측정 작업일보

항목	석면비산정도 측정		
측정시간	시작 18 : 05	종료 18 : 56	
투입장비	종류 SARA-5100	수량	2 대
촬영대상	① 석면배출허용기준 준수여부체크를 위한 석면 비산 측정 모습 ※ 석면 비산 측정 시기, 시료채취 수 등 자세한 사항은 환경부고시 「석면 해체·제거 작업 사업장 주변 석면 비산관리를 위한 조사방법」 참고		

구분	시작사진	종료사진	사진설명
폐기물 보관지점	 <p>18:05</p>	 <p>18:55</p>	
폐기물 보관지점	 <p>18:06</p>	 <p>18:56</p>	

석면해체·제거 사업장의 석면 비산 측정 결과보고서

접수번호	희 청 부 - 20220761	접수일					
제출인	상호(대표자) 인창중학교	사업자등록번호 110-82-05725					
	주소 경기도 구리시 건원대로34번길 118(인창동) 인창중학교 (전화번호 : 031-552-9988)						
석면해체·제거사업장	건물명 인창중학교 1호동(본관)	위치 경기도 구리시 건원대로34번길 118 인창중학교					
	면적(㎡) 5,579.47㎡	작업기간 2022-12-23~2023-01-23					
	석면건축자재 [길이(m)·면적(㎡)·부피(㎥)] - 텍스 : 3,976.15 ㎥						
측정 기관	대표자 김경숙	사업자등록번호 892-81-00989					
	주소 서울시 금천구 디지털로9길 56, 901호						
	측정자/분석자 박현승/강하영						
측정 결과	시료번호	측정 지점	측정 장비 (종류/수량)	유량 (L/분)	측정 일시 (분)	측정 결과 (f/cc)	검출석면의 종류
측정 지점	비산측정 시작 사진		비산측정 종료 사진		비고		
	(필요시 별지 첨부)		(필요시 별지 첨부)				
	측정 시작 시간:		측정 종료 시간:				
	(필요시 별지 첨부)		(필요시 별지 첨부)				
측정 시작 시간:		측정 종료 시간:					
(필요시 별지 첨부)		(필요시 별지 첨부)					
측정 시작 시간:		측정 종료 시간:					
(필요시 별지 첨부)		(필요시 별지 첨부)					

「석면안전관리법」 제28조제2항 및 같은 법 시행규칙 제38조제2항에 따라 석면해체·제거 사업장의 석면 비산 측정 결과를 제출합니다.

2023년 01월 19일

제출인(대표자)

인창중학교 교장 (서명 또는 인)

특별자치시장·특별자치도지사·시장·군수·구청장 귀하

첨부서류	「석면안전관리법 시행규칙」 별지 제17호의서적의 석면해체·제거방법 신고서 시본	수수료 없음
------	---	-----------

▶ 부서 류

측정일시	2023년 01월 18일 (1일간)						
결과		측정 지점	측정 장비	유량 (l/min)	측정일시 (분)	측정결과 (f/c)	검출석면
	#1	폐기물보관지점	SARA-5100	9.70	50	0.001	-
	#2	폐기물보관지점	SARA-5100	9.65	50	0.000	-

축정 지점 위치

인당중학교 1호동(본관) 1층

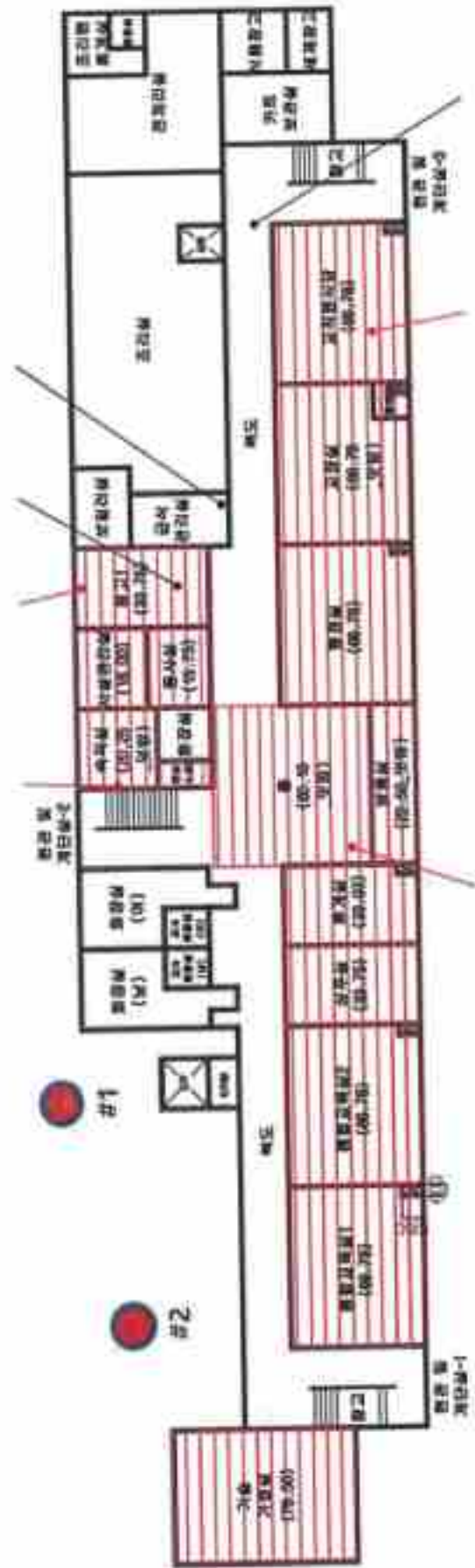

건축물소재지

경기도 구리시
건원대로34번길 110

서면소재





권장제(역스)

축정일자

2023. 01. 10

< 1> 석면 해체·제거 석면비산정도측정 작업일부

석면비산정도 측정			
측정시간	시작 18 : 05	종료 18 : 56	
투입장비	종류 SARA-5100	수량 2 대	
① 석면배출허용기준 준수여부체크를 위한 석면 비산 측정 모습 ※ 석면 비산 측정 시기, 시료채취 수 등 자세한 사항은 환경부고시 「석면 해체·제거 작업 사업장 주변 석면 비산관리를 위한 조사방법」 참고)			

구분	시작사진	종료사진	사진설명
폐기물 보관지점	 <p>18:05</p>	 <p>18:55</p>	
폐기물 보관지점	 <p>18:05</p>	 <p>18:56</p>	

▶ 부서 류

측정일시		2023년 01월 19일 (1일간)					
결과		측정 지점	측정 장비	유량 (L/min)	측정일시 (분)	측정결과 (f/cc)	검출석면
	#1	폐기물보관지점	SARA-5100	9.73	45	0.001	-
	#2	폐기물보관지점	SARA-5100	9.84	45	0.001	-

추정 지점 위치

민정중학교 1호동(본관) 1층

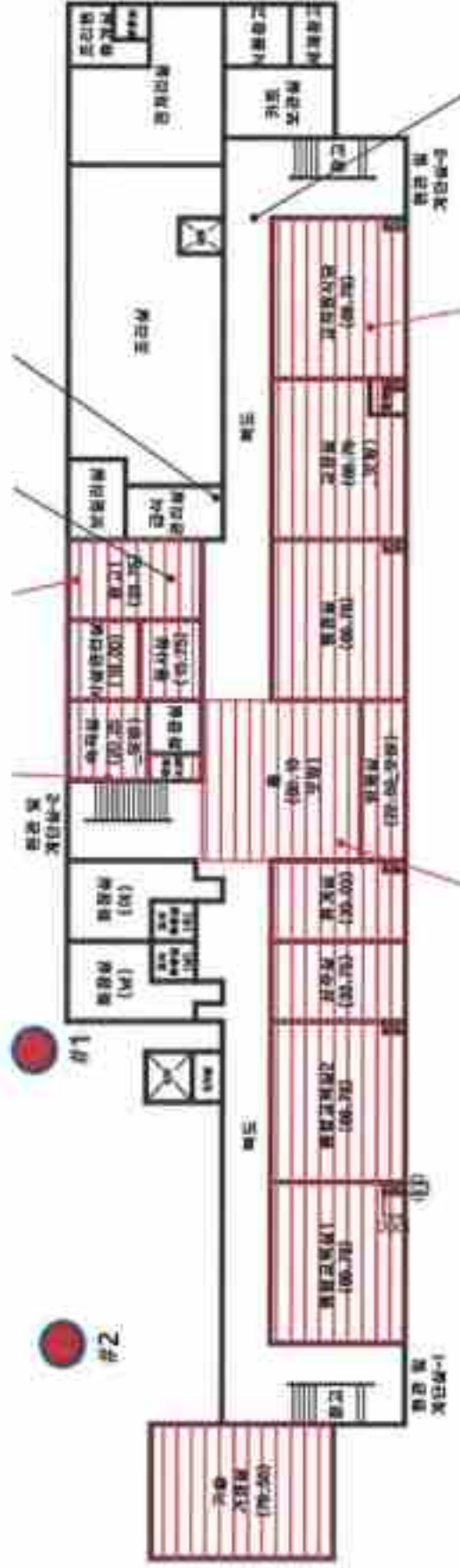

건축물소재지

경기도 구리시
건원대로34번길 118

이면지제





친장재(백스)

측정일자

2023. 01. 19

< 1> 석면 해체·제거 석면비산정도측정 작업일보

석면비산정도 측정			
측정시간	시작 06 : 00	종료 06 : 47	
투입장비	종류 SARA-5100	수량 2 대	
① 석면배출허용기준 준수이부체크를 위한 석면 비산 측정 모습 ※ 석면 비산 측정 시기, 시료채취 수 등 자세한 사항은 환경부고시「석면 해체·제거 작업 사업장 주변 석면 비산관리를 위한 조사방법」참고			

구분	시작사진	종료사진	사진설명
폐기물 보관지점	 <p>06:00</p>	 <p>06:45</p>	
폐기물 보관지점	 <p>06:02</p>	 <p>06:47</p>	

▶ 첨부서류

측정일시	2023년 01월 19일 (1일간)						
측정 결과	시료번호	측정 지점	측정 장비	유량 (L/min)	측정일시 (분)	측정결과 (Wd)	검출석면
	#1	폐기물보관지점	SARA-5100	9.73	45	0.001	-
	#2	폐기물보관지점	SARA-5100	9.84	45	0.001	-

축정 지평 위치

인정중학교 1호동(본관) 1층

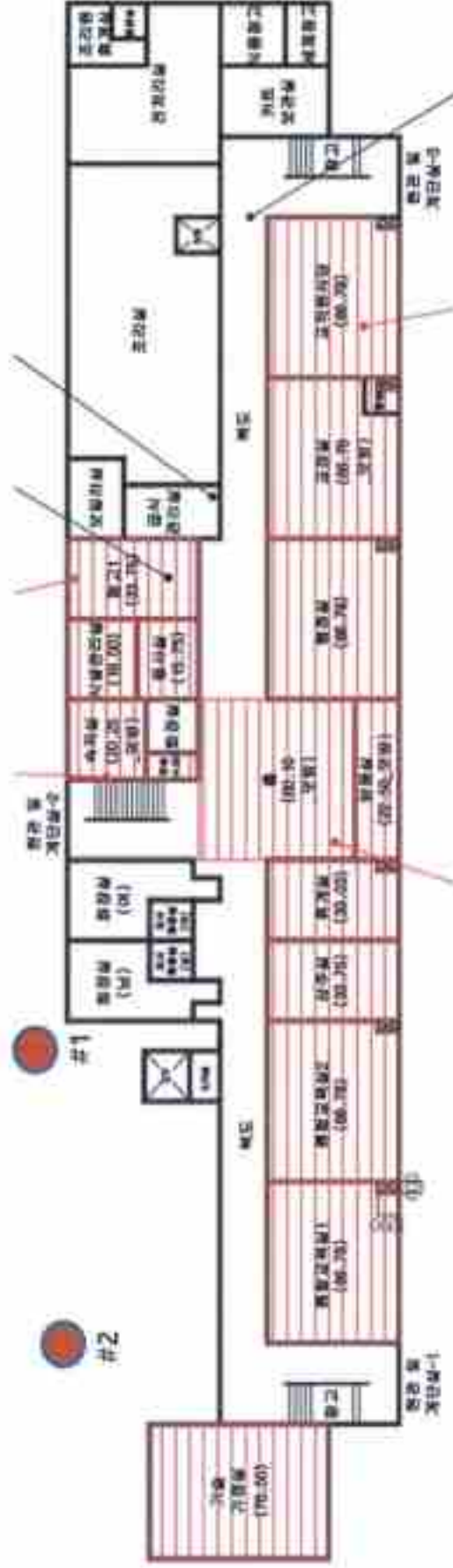

건축물소재지

경기도 구리시
건원대 호34번길 118

석면소재





천장재(복스)

축정일자

2023. 01. 19

<첨부 1> 석면 해체·제거 석면비산정도측정 작업일보

항목	석면비산정도 측정		
측정시간	시작 06 : 00	종료 06 : 47	
투입장비	종류 SARA-5100	수량 2 대	
활영대상	① 석면배출허용기준 준수여부체크를 위한 석면 비산 측정 모습 ※ 석면 비산 측정 시기, 시료채취 수 등 자세한 사항은 환경부고시 「석면 해체·제거 작업 사업장 주변 석면 비산관리를 위한 조사방법」 참고)		

구분	시작사진	종료사진	사진설명
폐기물 보관지점	 06:00	 06:45	
폐기물 보관지점	 06:02	 06:47	

음압기록지(인창중 5층)

(기록세출부)

*연 결-명: 인창중 5층
*시작시간: 2022-01-10 (화) 00:19
*종료시간: 2022-01-10 (화) 12:22
*상 호: 주식회사 세민환경
*대 표 자: 한정익
*사업자No: 126-85-77009

1 2 3 4 5 6 7 8



(- 직경 / 부피량 -)

음압기록지(인상중 옥탑,5층)

(기록재출발)

- *연 상 영: 인상중 옥탑,5층
- *시행시간: 2023-01-11 08:21:40
- *종료시간: 2023-01-11 22:03:18
- *상 호: 서울시서대문로
- *대 표 자: 한정학
- *사업자번호: 125-86-77009

0 1 2 3 4 5 6

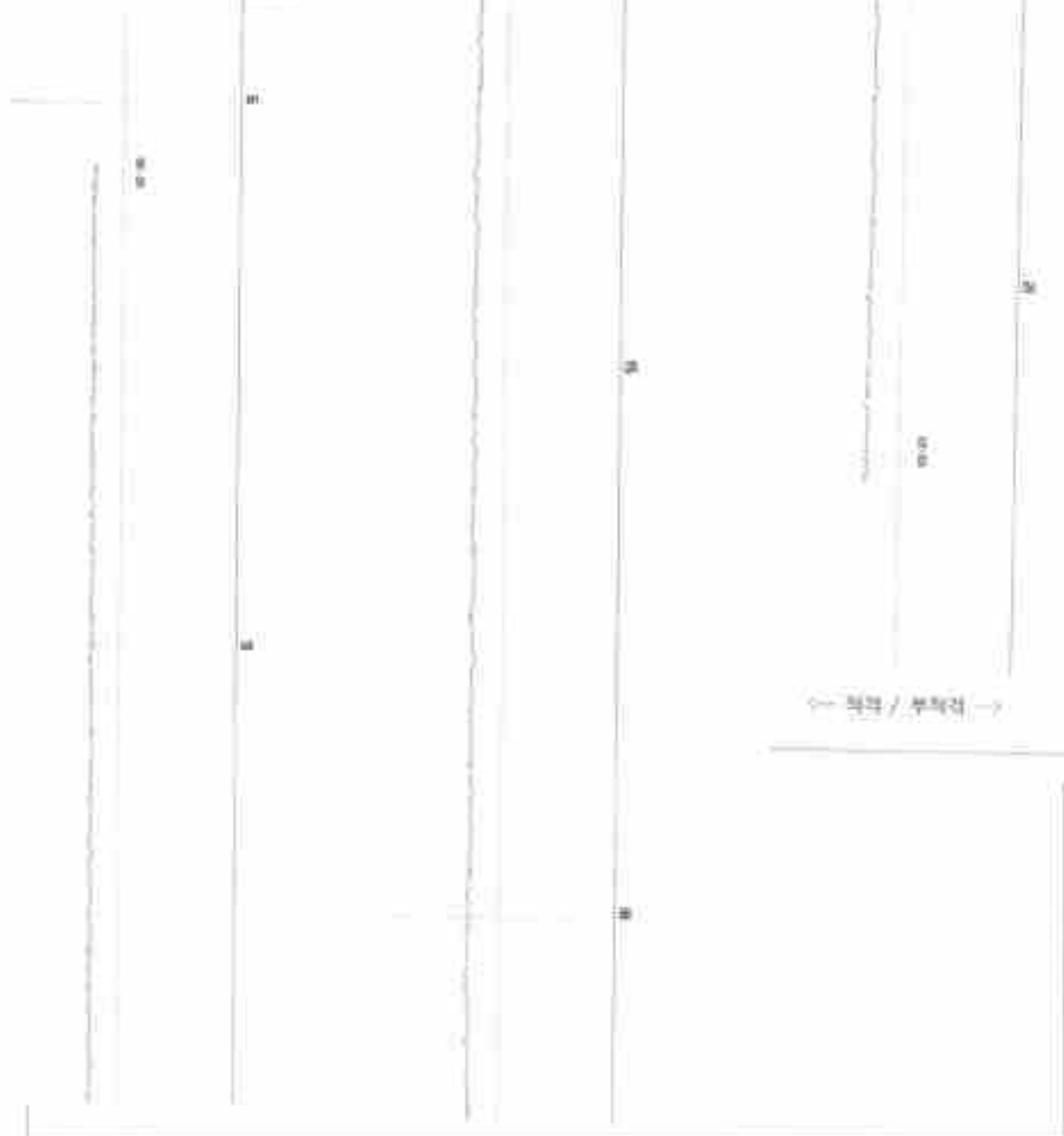

음압기록지(인상중 4층)

(기록재출생)

*번 景 명: 인상중 4층
*시작시간: 2023-01-11 08:39:30
*종료시간: 2023-01-11 22:48:21

*상 호: 주식회사 태인환경
*대 표 자: 한정락
*사업자No: 129-98-77019

0 0.5 1 1.5 2 2.5 3



(← 좌표 / 부위리 →)

음압기록지(인상중 3층 우측)

(기록제출용)

- *번 호 명: 인상중 3층 우측
- *시작시간: 2022-01-12 07:01:46
- *종료시간: 2022-01-12 09:15:14
- *장 소: 주식회사 태연관광
- *대 표 자: 현정학
- *사업자번호: 120-80-77009

0 1 2 3 4 5 6 7

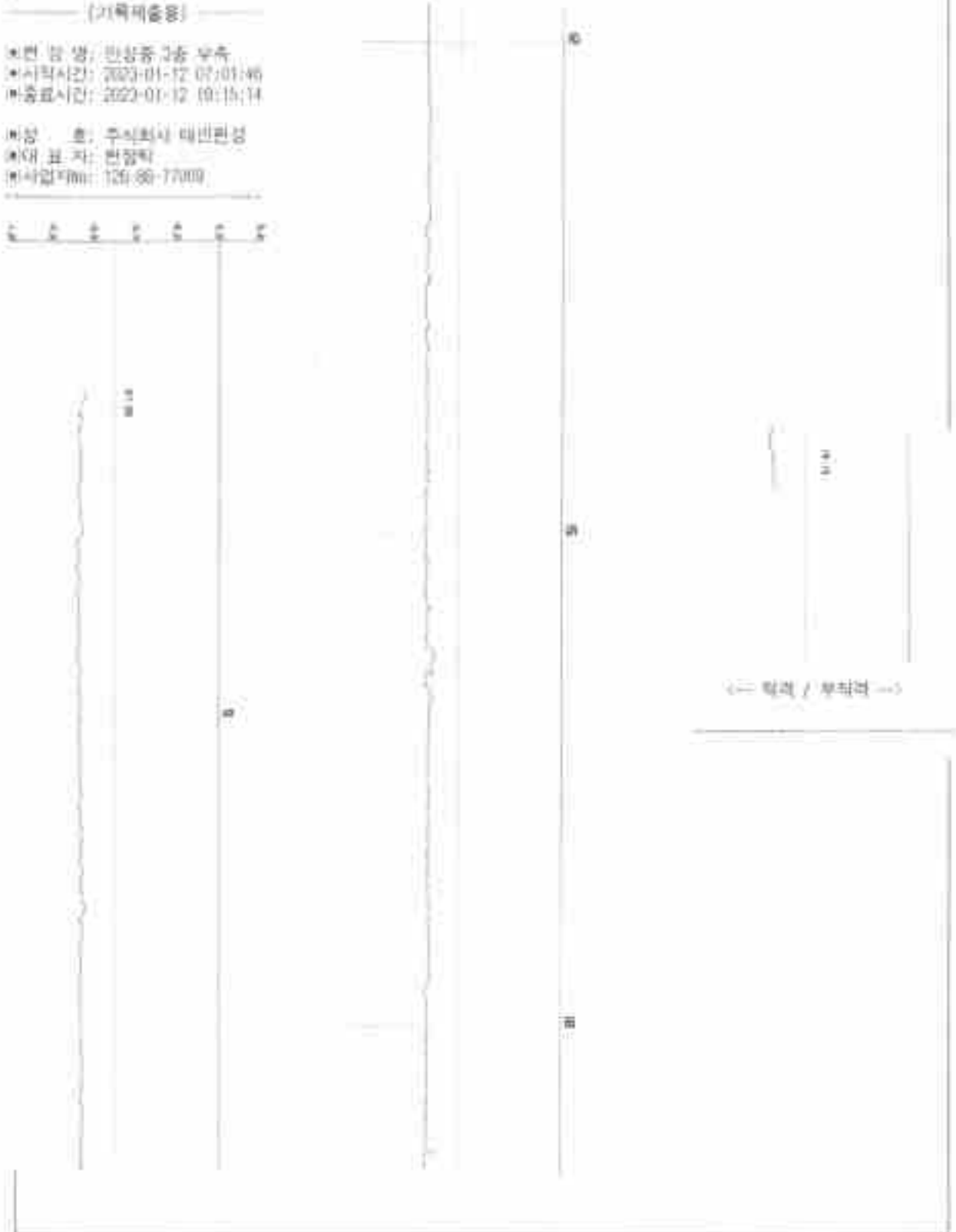

음압기록지(인상중 3층 좌측)

(기록처출품)

- *변경일: 2003-01-13 07:41:22
- *시작시간: 2003-01-13 07:41:22
- *종료시간: 2003-01-13 10:52:10

- *당도: 주석회서 대면본경
- *대표자: 판정학
- *시업지번: 175-00-17008

1 2 3 4 5 6 7



음압기록지(인상중 2층 좌측)

[기록지출판]

- 연 결 명: 인상중 2층 좌측
- 시작시간: 2023-01-14 08:45:19
- 종료시간: 2023-01-14 16:35:10

- 상 호: 주식회사 태연건설
- 대 표 자: 한정익
- 사업지번: 125-05-77000

0. 0. 0. 0. 0. 0. 0.

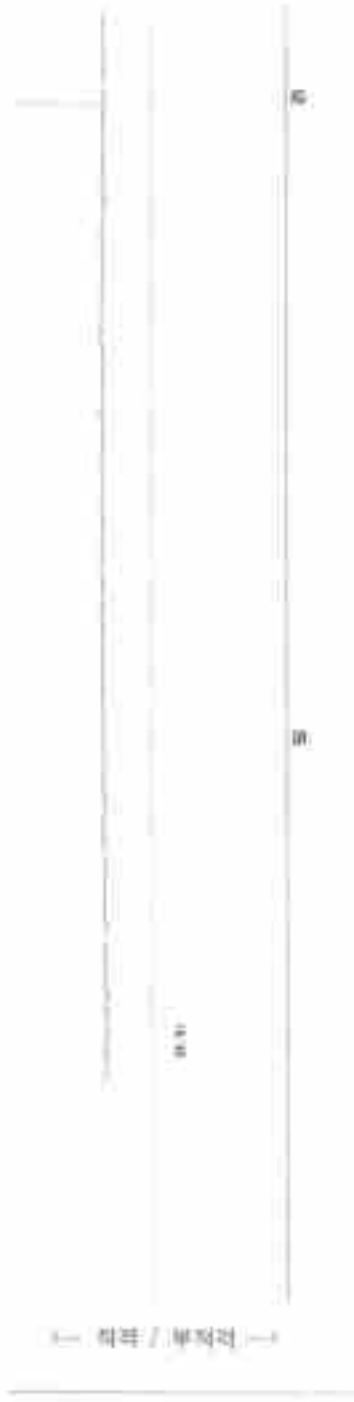

[기록지 / 부속지]

음압기록지(인상중 2층 무속)

———— (기록세출용) ————

- *연 장 명: 인상중 2층 무속
- *시작시간: 2023-01-15 10:25:45
- *종료시간: 2023-01-15 21:14:00

- *상 호: 주식회사 태인환경
- *대 표 자: 최성희
- *사업자번호: 125-88-77000

1 2 3 4 5 6 7 8



(← 직격 / 부채력 →)

음압기록지(인창중 1층 좌측)

(기록서출봉)

시험 상 명: 인창중 1층 좌측
*시작시간: 2023-01-16 09:21:19
*종료시간: 2023-01-16 21:14:27

*상 호: 주식회사 태연환경
*대 표 직: 한정익
*사업자번호: 126-88-77009

0 1 2 3 4 5 6 7 8 9 10



음압기록지(인창중 1층 무축)

(기록처출력)

*관 설 명: 인창중 1층 무축
*시작시간: 2023-01-17 07:11:39
*종료시간: 2023-01-17 19:15:58
*설 계 호: 주식회사 대안환경
*대 표 자: 한정익
*사업자번호: 125-88-77009

0 1 2 3 4 5 6



(기록 / 부처리)